

Marktsplitter

Der Internationale Getreiderat (IGC) prognostiziert für das Wirtschaftsjahr 2022/23 einen **Welthandel mit Weizenmehl** von 13,8 Mio. t (angegeben in Weizenäquivalent). Das entspricht dem Tiefpunkt, der im ersten Corona-Jahr 2020/21 erreicht worden war. Grund ist die sehr geringe Nachfrage aus Afrika und Südamerika. Schwierige wirtschaftliche Bedingungen und hohe Preise für Weizenprodukte belasten dort den Konsum der Haushalte. Weltweit größter Exporteur bei Weizenmehl ist die Türkei. Die aktuelle Exportprognose für die Saison 2022/23 für Weizenmehl liegt dort bei 4,9 Mio. t, was 500 000 t mehr sind als im Wirtschaftsjahr 2021/22.

Die **Getreideerte in Australien** dürfte im Wirtschaftsjahr 2022/23 einen neuen Rekord erreichen. Mit prognostizierten 37 Mio. t Weizen

würde die gute Vorjahresernte um rund 2 % übertroffen werden. Ausschlaggebend waren in weiten Teilen des Landes ideale Vegetationsbedingungen. Nur regional kam es zu heftigen Niederschlägen und in der Folge zu Überschwemmungen, welche die Ernte negativ beeinflussten.

Das französische Analytischen Haus Strategie Grains erwartet für das Wirtschaftsjahr 2023 eine **EU-Raps-ernte** von rund 19,5 Mio. t, ein kleines Minus von 30 000 t gegenüber dem Vorjahr. Die EU-Sonnenblumen-ernte soll um knapp ein Viertel von 9,13 auf 11,3 Mio. t zunehmen. Auch der Sojaanbau bleibt attraktiv, die Ernte 2023 wird auf 3,21 Mio. t prognostiziert, ein Plus von 28 %. Die Flächen-erträge für die Saison 2023/24 werden von Experten bei rund 28,2 dt/ha gesehen. Im Jahr 2020 wurden noch 22,7 dt/ha erzielt.

Baumobstanbau 2022 in Deutschland

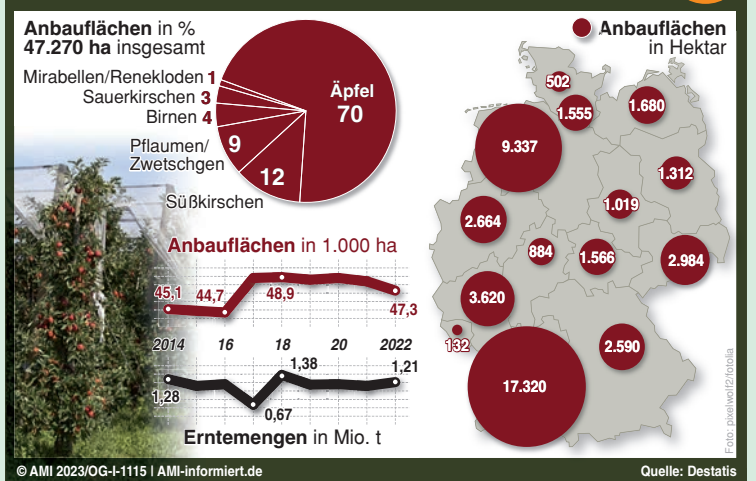

Baumobsternte 2022 übersteigt Vorjahresergebnis: Nach einer unterdurchschnittlichen Baumobsternte 2021 lag Produktionsmenge 2022 bei 1,21 Mio. t, ein Plus von 7 %. Anbauschwerpunkt in Deutschland ist und bleibt das Kernobst, insbesondere Äpfel. Rund 89 % der gesamten Baumobsternte 2022 entfielen auf Äpfel, gefolgt vom Steinobst wie Pflaumen und Zwetschen (4 %) und den Süßkirschen (3 %). Auf Birnen entfielen rund 3 % der Baumobsternte.

Erzeugerpreise in Bayern für Getreide-Ölsaaten-Leguminosen Quelle: BBV-Marktberichtsstelle

Einkaufspreise für Inlandware aus Meldungen des Handels und der Genossenschaften beim Erzeuger für Ware in handelsüblicher, lagerfähiger Qualität; frei Lager des Erfassers (ohne Abzug der Aufbereitungskosten); in Euro/t, ohne MwSt.

Meldedatum: 07.02.2023	Südbayern			Nordbayern			Bayern		
	von	bis	Mittel	von	bis	Mittel	Mittel	Vorwoche	Vorjahr
E-Weizen	295,00	- 315,00	307,50	.	.	.	307,50	317,80	312,25
A-Weizen	270,00	- 290,00	276,50	270,00	- 290,00	278,75	277,25	280,04	282,04
B-Weizen	250,00	- 270,00	259,94	251,00	- 270,00	260,20	260,04	263,33	266,73
Brotroggen	248,00	- 260,00	251,60	246,00	- 260,00	253,20	252,40	256,88	246,44
Braugerste	292,00	- 310,00	298,67	290,00	- 310,00	298,75	298,70	306,44	358,94
Futtergerste	240,00	- 260,00	248,06	240,00	- 250,00	243,33	246,88	245,60	230,27
Futterweizen	245,00	- 265,00	254,17	245,00	- 265,00	253,75	254,04	256,75	249,70
Qualitätshafer	237,50	- 250,00	241,50	.	.	.	241,50	239,17	204,67
Futterhafer	220,00	- 240,00	231,88	.	.	.	231,88	232,88	.
Körnermais	263,50	- 280,00	270,75	.	.	.	270,75	271,57	243,14
Triticale	240,00	- 255,00	243,50	235,00	- 240,00	238,33	241,56	239,63	221,29
Raps	510,00	- 525,50	518,88	510,00	- 530,00	518,40	518,61	518,33	687,43
Sojabohnen	505,00	- 525,00	514,00	.	.	.	514,00	507,40	612,40
Futtererbsen	335,00	- 345,00	341,67	.	.	.	341,67	341,67	285,25
Ackerbohnen	345,00	- 347,00	345,67	.	.	.	345,67	346,00	272,50
Rohdinkel	220,00	- 235,00	229,00	.	.	.	229,00	229,00	.

Produktenbörse Würzburg Quelle: BBV-Marktberichtsstelle

Großhandelsverkaufspreise, in EUR/t, ohne MwSt.	Parität	03.02.2023 von bis	Vorwoche von bis	Tendenz
Inl. Brotweizen FZ 220 E22	1	275,0 - 280,0	270,0 - 280,0	besser Angebot.
Inl. Brotweizen FZ 220 E22	2	280,0 - 285,0	.	besser Angebot.
Inl. A-Weizen 13 % FZ 250 E22	1	295,0 - 305,0	290,0 - 300,0	besser Angebot.
Inl. Brotroggen FZ 120 E22	1	270,0 - 275,0	275,0 - 280,0	kaum Umsätze
Inl. Brotroggen FZ 120 E23	1	255,0 - 260,0	250,0 - 260,0	.
Inl. Brotroggen FZ 120 E22	5	275,0 - 280,0	.	gering. Umsätze
Inl. Braugerste 11,5 % E22	1	330,0 - 330,0	325,0 - 330,0	Bedarfsgeschäft
Inl. Braugerste 11,5 % E23	1	325,0 - 330,0	325,0 - 330,0	.
Futter-/Wintergerste E22	1	250,0 - 265,0	255,0 - 260,0	Bedarfsgeschäft
Mais E22	1	300,0 - 305,0	305,0 - 310,0	Bedarfsgeschäft
Raps E22	1	531,0 - 533,0	530,0 - 535,0	vereinz. umges.
Raps E23	1	530,0 - 532,0	530,0 - 535,0	.
Weizenmehl Type 550 i. PS	6	595,0 - 595,0	595,0 - 595,0	Bedarfsgeschäft
Roggenmehl Type 997 i. PS	6	585,0 - 585,0	585,0 - 585,0	Bedarfsgeschäft
Weizenkleie lose	1	200,0 - 200,0	204,0 - 204,0	gut abgerufen
Weizengrießkleie	1	210,0 - 210,0	214,0 - 214,0	gut abgerufen
Rapsschrot lose	8	390,0 - 391,0	374,0 - 375,0	Bedarfsgeschäft
Sojaschrot	8	573,0 - 576,0	558,0 - 560,0	Bedarfsgeschäft

Großhandelsverkaufspreise für geschl. Ladungen, lose, prompte Lieferung, für gesunde, handelsübliche Qualität. Basis Normalwasser. - Erläuterung der Lieferparität: ¹⁾ franko Großraum Würzburg = Station Wertheim, Würzburg, Ochsenfurt, Schweinfurt. ²⁾ franko Stuttgart/Heilbronn. ³⁾ frei Heilbronn. ⁴⁾ frei Stuttg./Heilbronn. ⁵⁾ frei südd. Station. ⁶⁾ frei Bäckerei. ⁷⁾ ab Würzburg. ⁸⁾ ab Mannheim/Mainz.

Produktenbörse München-Landshut Quelle: BBV-Marktberichtsstelle

Großhandelsverkaufspreise, in EUR/t, ohne MwSt.	Parität	08.02.2023 von bis	Vorwoche von bis	Termin
Bay.Brotweizen 220 FZ/11,5%	1	286,0 - 288,0	283,0 - 286,0	.
Bay.Brotweizen 220 FZ/11,5%	1	287,0 - 290,0	285,0 - 292,0	Mrz.-Apr. 23
Futterweizen	1	283,0 - 286,0	282,0 - 285,0	Mrz.-Apr. 23
A-Weizen 13% /40 S/240 FZ	1	302,0 - 305,0	298,0 - 302,0	.
A-Weizen 13% /40 S/240 FZ	1	303,5 - 305,0	300,0 - 309,0	Mrz.-Apr. 23
Brotroggen bay. ab 120 FZ	1	285,0 - 285,0	.	.
Futtergerste HL 63	2	263,0 - 263,0	260,0 - 263,0	.
Mais	2	277,0 - 280,0	280,0 - 280,0	.
Raps	4	556,0 - 556,0	548,0 - 548,0	.
Raps	6	552,0 - 552,0	548,0 - 548,0	.
Sojaschrot LP 44/7	4	587,0 - 587,0	572,0 - 575,0	.
Sojaschrot 44/7%, NON GMO europäischer Herkunft	4	614,0 - 614,0	610,0 - 610,0	.
Sojabohnen 34% Protein, 13% H ₂ O, 19% Öl europ. Herkunft	3	548,0 - 548,0	546,0 - 546,0	.
Rapsschrot	4	399,0 - 399,0	388,0 - 388,0	.
Rapsschrot	8	391,0 - 400,0	395,0 - 395,0	.
Rapsschrot	8	.	.	.

Die Notierung erfolgte auf Grund der an und außerhalb der Börse abgeschlossenen Geschäfte für Lieferung innerhalb von 4 Wochen; Großhandelsverkaufspreise bei geschloss. Ladung, handelsübl. Ware mittl. Art u. Güte; Getreide, öl- und zuckerhalt. Futtermittel lose, Leinexpellermehl ges. - Erläuterung der Lieferparität: ¹⁾ ffr. südbay. Empfangsstation. ²⁾ ab Station. ³⁾ Mainz. ⁴⁾ Straubing. ⁵⁾ fr. Empf. netto/100 kg i. Ps ab 1 t. ⁶⁾ ab Mühle netto. ⁷⁾ Stuttgart/Würzburg. ⁸⁾ Würzburg/Regensburg.

Terminmarktkurse		Quelle: AML-informiert.de			
Schlusskurse, Kontrakt 50 t, in EUR/t		31.01.2023	03.02.2023	07.02.2023	
MATIF, Paris					
Weizen	März 2023	287,75	284,50	293,75	
	Mai 2023	284,50	282,75	290,50	
	September 2023	273,50	272,75	278,75	
	Dezember 2023	274,25	273,75	279,50	
	März 2024	274,75	274,25	279,75	
	Mai 2024	275,00	275,75	279,25	
	September 2024	262,00	261,25	265,25	
Raps	Dezember 2024	262,25	261,50	265,50	
	Mai 2023	545,00	545,25	553,50	
	August 2023	543,50	542,75	549,75	
	November 2023	546,25	544,50	552,00	
Mais	Februar 2024	544,75	543,00	550,50	
	Mai 2024	544,50	541,50	546,25	
	August 2024	500,75	499,75	520,00	
	März 2023	279,25	278,00	285,50	
	Juni 2023	279,25	278,25	284,50	
Chicago Board of Trade (USA)	August 2023	281,25	282,00	287,75	
	November 2023	267,75	268,50	273,00	
	März 2024	268,25	269,75	274,25	
	Juni 2024	270,00	271,50	278,75	
	Weizen	März 2023	258,18	254,21	257,44
		Mai 2023	261,31	258,07	261,39
		Juli 2023	261,57	259,25	263,36
		September 2023	263,77	262,10	266,54
		Dezember 2023	268,18	266,64	271,34
		März 2024	271,23	269,75	274,43
Mai 2024		271,23	269,75	274,43	
Sojabohnen		März 2023	521,61	514,64	520,28
		Mai 2023	518,98	512,45	518,57
		Juli 2023	515,08	509,43	516,51
	August 2023	500,67	496,41	504,06	
	September 2023	474,64	471,64	480,62	
	November 2023	462,26	460,13	470,58	
	Januar 2024	463,45	461,39	472,13	
	März 2024	460,06	458,20	469,21	
	Juli 2024	458,19	456,77	467,83	
	Sojaschrot	März 2023	492,11	499,81	495,35
Mai 2023		476,15	483,91	481,25	
Juli 2023		463,76	473,74	472,50	
August 2023		444,45	455,82	457,07	
September 2023		421,98	434,58	438,86	
Oktober 2023		403,79	417,17	423,83	
Dezember 2023		400,74	414,25	421,36	
Januar 2024		397,08	409,72	417,45	
März 2024		390,58	402,97	410,25	
Mai 2024		386,82	399,05	406,14	
Mais	Juli 2024	385,50	397,64	404,90	
	März 2023	247,04	243,88	247,99	
	Mai 2023	246,22	243,16	247,63	
	Juli 2023	241,77	239,29	243,76	
	September 2023	220,05	219,76	223,71	
	Dezember 2023	214,69	214,54	218,37	
	März 2024	217,24	216,97	220,95	
Budapest	Juli 2024	218,06	217,69	221,78	
	September 2024	204,43	203,47	206,88	
	Dezember 2024	200,88	199,42	202,55	
	Mais	März 2023	276,28	271,61	308,06

Weltmarktpreise		Quelle: AML-informiert.de			
Schlusskurse, Kontrakt 50 t, in EUR/t		24.01.2023	31.01.2023	07.02.2023	08.02.2023
Soft Red Winter Weizen ¹		248,53	258,18	257,44	250,80
Hard Red Spring Weizen ²		305,55	312,78	314,95	302,89
Mais ¹		245,47	247,04	247,99	218,20
Raps ³		548,80	570,97	579,29	705,14
Sojabohnen ¹		503,66	521,61	520,28	505,30
1 US-\$ = EUR		0,921	0,923	0,935	0,877

¹) Chicago Board of Trade; ²) Börse Minneapolis; ³) Börse Winnipeg.

Ölmühlenpreise Straubing		Quelle: AML-informiert.de		
Einkaufspreise in EUR/t, franko		25.01.2023	01.02.2023	08.02.2023
Raps	Februar 2023	527,0	544,0	553,0
	März 2023	529,0	546,0	555,0
	April 2023	529,0	548,0	557,0
	Mai 2023	527,0	548,0	557,0
	Juni 2023	527,0	548,0	557,0

Großhandelspreise für Rapsöl		Quelle: AML-informiert.de		
Abgabepreise in EUR/t, fob		24.01.2023	31.01.2023	07.02.2023
ARAG (= Amsterdam, Rotterdam, Antwerpen, Gent)				
Rapsöl	Februar 2023	1.055	1.050	1.090
	März 2023	1.055	1.050	1.090
	April 2023	1.055	1.060	1.090
	Mai 2023	1.070	1.075	1.090
	Juni 2023	1.070	1.075	1.090
Rapsöl Raff.	Februar 2023	1.130	1.140	1.180
	März 2023	1.130	1.140	1.180

Preise für Biodiesel und Diesel		Quelle: AML-informiert.de			
in Cent/Liter, inkl. Energie- bzw. Mineralölsteuer					
Region	ab Lager/Raffinerie ¹⁾		ab Tankstelle ²⁾		
	6. KW	Vorwoche	6. KW	Vorwoche	
Biodiesel					
Süd	180,9	177,3	-	-	
Deutschland	184,6	181,5	-	-	
- Spanne	170,1-195,4	167,0-192,7	-	-	
Mineralischer Diesel					
Süd	135,8	141,5	173,9	180,9	
Deutschland	136,0	142,8	172,7	181,4	
- Spanne	134,1-138,4	139,3-145,8	167,7-177,6	179,3-183,5	

Region Süd = RP, HE, BW, BY. ¹⁾ ohne MwSt. ²⁾ inkl. MwSt.

Heizölpreise München		Quelle: BBV-Marktberichtstelle			
Abgabepreise in EUR je 100 Liter, ohne MwSt. ¹⁾		05.10.2022	01.02.2023	08.02.2023	Vorjahr
1000 bis 1500 l		-	-	-	-
1500 bis 2500 l	134,0 - 137,7	94,60 - 107,0	-	-	83,90 - 86,90
2500 bis 3500 l	132,5 - 134,0	90,50 - 97,50	-	-	80,70 - 87,90
3500 bis 5500 l	131,3 - 132,9	89,95 - 92,98	-	-	82,90 - 84,90
5500 bis 7500 l	128,0 - 134,0	88,87 - 88,87	-	-	80,90 - 82,00
7500 bis 9500 l	-	-	-	-	-

¹⁾ Premium Heizöl EL DIN 51603-1 (schwefelarm, mit Additive).

Abgabepreise für Düngemittel an die Landwirtschaft		Quelle: BBV-Marktberichtstelle										
Preisangaben in EUR je 100 kg, ohne MwSt.												
	ab Handelslager 10 Tonnen				and. Bundesländer*		frei Hof im Streckengeschäft, mind. 25 Tonnen					
	Bayern		Bayern				Bayern		Bayern		and. Bundesländer*	
	07.02.23		17.01.23		07.02.23		07.02.23		17.01.23		07.02.23	
	von	bis	von	bis	von	bis	von	bis	von	bis	von	bis
Kalkammonsalpeter, 27% N	49,90	59,00	59,20	66,00	50,00	69,50	48,90	57,00	57,20	64,00	49,00	63,00
Harnstoff, 46% N, granuliert	61,50	68,50	63,50	74,50	70,00	75,00	60,50	66,50	62,50	72,50	69,00	71,00
Harnstoff, 46% N, granuliert, geschützt	59,00	93,50	57,50	90,80
Ammonsulfatsalpeter (ASS), 26% N + 13% S	54,00	68,00	66,20	73,00	55,00	72,90	53,00	66,50	64,20	71,00	53,50	71,35
Schwefels. Ammoniak (SSA), 21% N + 24% S	55,20	65,00	55,20	68,50	48,50	69,50	53,20	63,50	53,20	66,50	44,50	68,00
Alzhan, 46% N	92,40	109,00	93,90	114,00	91,00	99,60	91,40	107,00	91,90	112,00	88,00	89,50
Entec, 26% N	70,50	85,00
Diammonphosphat (DAP), 18% N + 46% P ₂ O ₅	83,90	89,00	84,50	92,50	75,00	96,00	81,90	83,50	83,50	90,50	73,50	92,00
40er Kornkali, 40% K ₂ O + 6% MgO + 5% S	60,40	62,40	60,40	62,50	57,00	76,00	58,40	61,40	59,40	61,40	56,00	62,90
Kalimagnesia, 30% K ₂ O + 10% MgO + 17% S	70,00	81,00	69,00	79,10
Magnesia-Kainit 9% K ₂ O + 4% MgO + 3,6% S	19,30	25,00	18,70	23,50
Volldünger, 15/15/15	75,20	80,00	75,20	84,00	75,00	88,00	73,20	78,00	73,20	83,50	72,50	85,00
Kohlens. Kalk, 80% CaCO ₃ + 5% MgCO ₃	3,90	4,90	4,00	4,90	2,50	6,50	2,20	3,90	3,00	3,90	2,30	6,05

*) Hessen, Rheinland, Westfalen-Lippe, Rheinland-Pfalz, Niedersachsen, Schleswig-Holstein.

Erzeugerpreise für Speisekartoffeln

Quelle: AMI, BBV-Marktberichtstelle
frei Erfassungshandel beim Absatz an Abpacker in EUR je 100 kg, ohne MwSt., für waschfähige, lose Ware, vor Abzug von Kosten für Aufbereitung/Sortierung

	31.01.2023	Mittel	07.02.2023	Mittel
Hannover				
festkochende Sorten	26,00-30,00	28,00	26,00-30,00	28,00
vorw. festkochende Sorten	25,00-28,00	26,50	25,00-28,00	26,50
Ostdeutschland				
festkochende Sorten	27,00-35,00	31,00	27,00-35,00	31,00
vorw. festkochende Sorten	25,00-33,00	29,00	25,00-33,00	29,00
mehlige Sorten	27,00-35,00	31,00	27,00-35,00	31,00
Nordrhein-Westfalen				
festkochende Sorten	33,00-33,00	33,00	33,00-33,00	33,00
vorw. festkochende Sorten	33,00-33,00	33,00	33,00-33,00	33,00
Hessen				
festkochende Sorten	34,00-36,00	35,00	34,00-36,00	35,00
vorw. festkochende Sorten	30,00-34,00	32,00	30,00-34,00	32,00
Rheinland-Pfalz				
festkochende Sorten	32,00-35,00	33,50	32,00-35,00	33,50
vorw. festkochende Sorten	31,00-33,00	32,00	31,00-33,00	32,00
Baden-Württemberg				
festkochende Sorten	37,00-37,00	37,00	37,00-37,00	37,00
vorw. festkochende Sorten	35,00-35,00	35,00	35,00-35,00	35,00
Bayern				
festkochende Sorten	28,00-33,00	30,30	28,00-33,00	30,30
vorw. festkochende Sorten	28,00-31,00	29,00	28,00-31,00	29,00
mehlige Sorten	28,00-32,00	30,30	28,00-32,00	30,30
Bundesmittel				
festkochende Sorten	.	29,33	.	29,33
vorw. festk./mehligk. Sorten	.	28,33	.	28,33

Erzeugerpreise für Bio-Kartoffeln

Quelle: AMI-informiert.de
Verkaufspreise für Inlandsware, in EUR je kg, frei Rampe, ohne MwSt.

Woche 30.01.-03.02.2023	Einheit	Naturkosthandel Region Süd		Großhandel Deutschland	
		Spanne	Mittel	Spanne	Mittel
Speisekartoffeln, alle Sorten	12,5 kg	1,20-1,53	1,31	0,85-1,10	0,88
- festkochend	12,5 kg	1,25-1,53	1,36	0,85-1,10	0,88
- vorwiegend festkochend	12,5 kg	1,20-1,40	1,29	0,85-0,95	0,88
- lose	1 kg	-	-	0,53-0,57	0,55

Speisekartoffeln im Direktabsatz

Quelle: AMI-informiert.de
in EUR/100 kg, einschl. MwSt.; Erzeuger/Verbraucher; 10/12,5 kg-Sack

	24.01.2023	31.01.2023	07.02.2023
Rheinland-Pfalz			
festkochende Sorten	64,00-130,00	64,00-130,00	64,00-130,00
vorw. festkochende Sorten	64,00-130,00	64,00-130,00	64,00-130,00
Deutschland			
festkochende Sorten	86,00	86,00	86,00
vorw. festk./mehligk. Sorten	84,59	84,59	84,59

Preise für Verarbeitungskartoffeln

Quelle: BBV-Marktberichtstelle
Erzeugerpreise in EUR/100 kg ab Station, für lose, aufbereitete Ware, ohne MwSt.

Region Bayern	Erzeugnis/Sorte	07.02.2023		Vorwoche	
		von	bis	von	bis
	Frittenrohstoff, 360 g UWG, 40 mm+	27,50	29,00	26,00	28,00
	sonst. Verarbeitungskartoffeln (Kloßteig o.ä.)	21,50	22,50	21,50	22,50

EU-Notierungen - Frittenrohstoff

Quelle: AMI-informiert.de
Erzeugerpreise in EUR/100 kg, ohne MwSt.

Erzeugnis/Sorte	Tag	20.01.-26.01.	27.01.-02.02.	03.02.-09.02.
Niederlande				
Potato NL, Cat 1, 40 mm+	Mo.	25,50-28,50	26,00-30,50	27,50-30,50
Belgien				
Fiwap/PCA, Fontane, 35 mm+	Di.	27,50-30,00	30,00	30,00
Belgapom, Fontane, 35 mm+	Fr.	27,50	30,00	30,00
Frankreich				
RNM, Fontane, 35 mm+	Di.	26,00-27,50	30,00-30,00	30,00-30,00
Deutschland				
AMI, Frittensorten, 40 mm+	Do.	26,68	26,84	.
REKA, Frittensorten, 40 mm+	Fr.	27,00-28,50	28,50-30,00	28,50-30,00

Terminmarktkurse - EEX

Quelle: AMI-informiert.de

Schlusskurse, in EUR/100 kg		31.01.2023	03.02.2023	07.02.2023
Fritten-Kartoffeln	April 2023	30,40	30,00	29,40
	Juni 2023	23,50	23,50	23,50
	November 2023	23,50	23,50	23,50
	April 2024	23,30	23,30	23,00

Großmarkt Obst & Gemüse - München

Quelle: AMI-informiert.de
Abgabepreise in EUR für Inlandsware am Großmarkt München, ohne MwSt.

Erzeugnis/Sorte	Menge	Mittel Vortage	06.02.2023	08.02.2023
Gemüse				
Feldsalat, Ugw	100 kg	1.013	850-1.150	950-1.100
Kürbis, Hokkaido	100 kg	135,0	120-150	120-150
Weisskohl	100 kg	62,50	55,00-70,00	55,00-70,00
Rotkohl	100 kg	72,50	65,00-80,00	65,00-80,00
Chinakohl	100 kg	95,00	90,00-100	90,00-100
Grünkohl	100 kg	300,0	275-325	275-325
Möhren	100 kg	90,00	70,00-110	70,00-110
Möhren, 1kg-Schale	100 kg	90,00	85,00-95,00	85,00-95,00
Rote Bete	100 kg	87,50	80,00-95,00	80,00-95,00
Schwarzwurzeln	100 kg	240,0	230-250	230-250
Sellerie	100 kg	90,00	85,00-95,00	85,00-95,00
Rettiche, schwarz	100 kg	140,0	130-150	130-150
Pastinaken	100 kg	210,0	200-220	200-220
Zwiebeln, 40-60/50-70 mm	25 kg	20,00	18,00-22,00	18,00-22,00
Zwiebeln, 60+/70 mm+	25 kg	20,00	19,00-21,00	19,00-22,00
Porree	100 kg	165,0	140-190	150-190
Schnittlauch, Töpfe	100 St	165,0	150-180	150-180
Champignons, geputzt	100 kg	280,0	260-300	260-300
Obst				
Tafeläpfel				
Boskoop 70/90 mm	100 kg	115,0	110-120	110-120
Braeburn 70-90 mm, lose	100 kg	115,0	120-120	110-120
Elstar 70-90 mm, lose	100 kg	115,0	110-120	110-120
Elstar Bio 70-80 mm	100 kg	195,0	180-210	180-210
Royal Gala 70-80 mm	100 kg	120,0	110-130	110-130
Gold.Delicious 70-80mm, lose	100 kg	110,0	100-120	100-120
Jonagold 70-90 mm, lose	100 kg	115,0	110-120	110-120
Kanzi 70 mm+ gel	100 kg	210,0	200-220	200-220
Pinova 70-80 mm	100 kg	120,0	110-130	110-130
RubINETTE 70-80 mm	100 kg	130,0	120-140	120-140
Topaz Bio 70-80 mm	100 kg	200,0	180-220	180-220

Großmarkt Kartoffeln - München

Quelle: AMI-informiert.de
Abgabepreise in EUR für Inlandsware am Großmarkt München, ohne MwSt.

Erzeugnis/Sorte	Menge	Mittel Vortage	06.02.2023	08.02.2023
Frühkartoffeln				
Annabelle, Zypern	25 kg	28,75	28,00-30,00	27,00-29,00
Speisekartoffeln				
Agata, Frankreich	12,5 kg	13,00	12,00-14,00	12,00-14,00
Agria, Inland reg.	25 kg	13,50	13,00-14,00	13,00-14,00
Annabelle, Inland reg.	25 kg	14,50	14,00-15,00	14,00-15,00
BinTje, Inland reg.	25 kg	13,50	13,00-14,00	13,00-14,00
Linda Bio, Inland	100 kg	155,0	150-160	150-160
Marabel Übergröße, Inl. reg.	25 kg	16,50	16,00-17,00	16,00-17,00
Marabel, Inland reg.	25 kg	13,50	13,00-14,00	13,00-14,00
Sieglinde Moorboden, Bayern	25 kg	15,50	15,00-16,00	15,00-16,00

Aktuelle Preisinformationen unter wochenblatt-dlv.de

Verbraucherpreise

Quelle: AMI-informiert.de
in Bayern, in EUR je Mengeneinheit, einschließlich MwSt.

Erzeugnis	Menge	2023 4. KW	2023 5. KW	% gg. Vw.	% gg. Vj.
Obst					
Äpfel, Elstar	1 kg	1,25	1,20	- 3,6	- 35,8
Äpfel, Gala	1 kg	1,86	1,82	- 1,8	- 10,6
Tafelbirnen	1 kg	2,12	1,70	- 20,0	- 27,5
Tafeltrauben, dunkle Sorten	1 kg	4,05	4,09	+ 0,9	- 3,4
Heidelbeeren	1 kg	6,64	8,47	+ 27,5	+ 3,7
Gemüse					
Kopfsalat	Stück	1,24	1,41	+ 14,3	+ 7,4
Eissalat	Stück	1,26	1,31	+ 4,2	+ 7,9
Feldsalat	1 kg	7,78	10,05	+ 29,1	+ 0,8
Chicoree	1 kg	3,69	3,24	- 12,1	+ 14,9
Salatgurken	Stück	1,05	1,12	+ 6,4	- 20,1
Strauchtomaten	1 kg	2,98	3,06	+ 2,9	- 4,7
Broccoli	1 kg	2,42	2,54	+ 5,0	- 1,9
Rosenkohl	1 kg	1,76	1,71	- 3,0	+ 44,2
Möhren, ohne Laub	1 kg	1,33	1,30	- 2,3	+ 42,5
Zwiebeln, über 1,5-2,5 kg	1 kg	1,00	0,99	- 0,3	+ 70,0
Speisekartoffeln					
Kartoffeln, vorw.fk, 1-2,5 kg	1 kg	0,88	0,84	- 4,4	+ 15,3
Kartoffeln, fk, 1-2,5 kg	1 kg	1,07	1,12	+ 3,9	+ 36,7

Preise für geschlachtete Rinder in Deutschland

Amtl. Preisfeststellung in EUR/kg Schlachtgewicht ohne MwSt., frei Schlachtstätte (1. FIGDV) Quelle: AMI-Informiert.de, BLE, Landesstellen

Woche vom 30.01.2023 bis 05.02.2023					
HKL	Stück	Ø SG (kg)	Ø	Vorwoche	Vorjahr
Baden Württemberg/Rheinland-Pfalz/Hessen					
Jungbullenfleisch					
U2	549	426	5,14	5,19	5,05
U3	340	447	5,14	5,18	5,03
R2	597	375	5,07	5,14	5,00
R3	137	407	5,12	5,13	4,99
O2	154	325	4,53	4,40	4,35
O3	77	356	4,64	4,50	4,43
Färsenfleisch					
U3	161	354	5,01	5,00	4,50
R3	466	328	5,00	5,04	4,55
O3	115	291	4,08	4,05	3,92
Kuhfleisch					
U3	133	428	4,41	4,43	4,20
R3	381	371	4,25	4,23	4,07
O2	285	303	3,98	3,95	3,88
O3	431	340	4,09	4,08	3,89
Nordrhein-Westfalen					
Jungbullenfleisch					
U2	581	455	5,15	5,24	5,04
U3	390	469	5,11	5,19	5,00
R2	1.214	406	5,11	5,14	4,99
R3	528	432	5,09	5,14	4,96
Färsenfleisch					
O3	172	302	4,15	4,13	3,93
R3	139	331	4,87	4,88	4,59
Kuhfleisch					
U3	10	451	4,37	4,38	4,56
R3	83	387	4,33	4,26	4,18
O3	809	313	4,11	4,10	3,92
Niedersachsen/Bremen					
Jungbullenfleisch					
U2	943	447	5,17	5,22	5,03
U3	716	460	5,11	5,18	4,99
R2	1.197	398	5,11	4,96	4,98
R3	736	419	5,06	5,10	4,94
Färsenfleisch					
U3	39	380	4,98	5,02	4,65
R3	170	340	4,91	4,97	4,61
Kuhfleisch					
U3	10	404	4,33	-	4,24
R3	70	383	4,28	4,28	4,13
O3	1.524	315	4,10	4,09	3,93
Schleswig-Holstein/Hamburg					
Jungbullenfleisch					
U2	204	442	5,08	5,10	5,01
U3	94	465	5,07	5,09	5,09
R2	308	387	5,04	5,07	4,95
R3	163	413	5,04	5,07	4,94
Färsenfleisch					
U3	84	363	4,97	5,04	4,67
R3	405	334	4,94	5,00	4,65
Kuhfleisch					
U3	8	436	-	-	-
R3	63	383	4,25	4,27	4,09
O3	172	322	4,07	4,05	3,91
Ostdeutschland					
Jungbullenfleisch					
U2	213	436	5,18	5,15	4,82
U3	113	444	5,13	5,18	4,85
R2	74	372	5,12	5,05	4,92
R3	58	384	5,13	5,20	4,92
Färsenfleisch					
O3	164	292	4,05	3,99	3,80
R3	122	310	5,04	5,13	4,48
Kuhfleisch					
R3	82	370	4,22	4,26	4,13
O3	450	339	4,06	4,10	3,87
P2	367	257	3,35	3,37	3,27
Deutschland gesamt					
Jungbullenfleisch					
U2	3.655	441	5,14	5,20	5,01
U3	2.615	456	5,12	5,18	5,00
R2	4.244	392	5,09	5,08	4,97
R3	1.963	418	5,08	5,13	4,96
O2	1.225	348	4,74	4,72	4,55
O3	967	384	4,83	4,85	4,67
Färsenfleisch					
U3	962	362	4,99	5,00	4,53
R3	2.259	330	4,91	4,93	4,53
O3	1.079	306	4,17	4,14	3,95
Kuhfleisch					
U3	566	434	4,43	4,43	4,16
R3	1.633	374	4,24	4,22	4,02
O2	2.058	310	3,99	3,97	3,85
O3	4.331	346	4,13	4,13	3,93
P2	1.849	271	3,47	3,41	3,35

Preise für geschlachtete Rinder in Bayern

Quelle: LfL, BBV

Amtl. Preisfeststellung in EUR/kg Schlachtgewicht ohne MwSt., einschl. Zu- und Abschläge (Herkunfts- u. Qualitätsprogramme, Bio-Zuschlag)

Woche vom 30.01. bis 05.02.2023							
HKL	Stück	Ø SG (kg)	von	bis	Ø	Vorw.	Vorjahr
Jungbullenfleisch							
E2	42	483,5	5,00	5,30	5,10	5,15	4,99
E3	38	497,7	5,04	5,11	5,07	5,22	5,03
U2	1.165	435,8	5,06	5,14	5,11	5,18	5,00
U3	962	452,0	5,06	5,13	5,12	5,19	5,02
U4	35	476,1	4,93	5,08	5,05	5,19	4,95
R2	854	380,2	5,03	5,08	5,06	5,12	4,95
R3	341	406,2	5,08	5,14	5,10	5,16	4,99
O2	102	312,4	4,28	4,51	4,37	4,39	4,39
O3	23	360,8	4,09	4,74	4,46	4,55	4,56
O4
P2	13	266,5
P3
E-P gesamt	3.622	419,9	.	.	5,07	5,14	4,96
Bullenfleisch							
U2	16	524,8	.	.	.	4,46	4,17
U3	6	526,7	3,86
U4
R2	26	384,2	4,06	4,65	4,41	4,57	4,34
R3	10	451,3
O2	21	353,0	3,87	4,16	4,02	3,80	3,86
O3	15	411,3
E-P gesamt	117	405,3	.	.	4,13	4,21	4,15
Färsenfleisch							
E3	12	399,1
E4	8	433,3
U2	15	360,7	.	.	.	4,89	.
U3	437	374,3	4,84	4,99	4,88	4,87	4,47
U4	330	403,3	4,77	4,95	4,82	4,79	4,43
R2	265	301,7	4,70	4,85	4,78	4,73	4,40
R3	957	330,1	4,73	4,93	4,84	4,84	4,43
R4	184	362,5	4,75	4,92	4,83	4,82	4,41
O2	115	258,8	3,68	3,98	3,85	3,81	3,67
O3	134	299,1	3,91	4,02	3,95	3,96	3,83
P2	24	217,5	2,82	3,31	3,06	3,06	3,08
E-P gesamt	2.580	340,0	.	0,00	4,72	4,71	4,33
Kuhfleisch							
E3	5	501,2	4,14
E4	18	510,4
U3	405	436,5	4,40	4,47	4,44	4,44	4,13
U4	226	466,2	4,39	4,49	4,46	4,44	4,13
R2	606	354,2	4,12	4,20	4,16	4,16	3,97
R3	954	373,0	4,19	4,25	4,21	4,20	3,96
R4	130	399,9	4,12	4,27	4,23	4,23	3,99
O1	447	292,2	3,54	3,70	3,65	3,66	3,65
O2	778	307,3	3,81	3,96	3,89	3,86	3,76
O3	532	338,4	3,91	4,04	3,96	3,94	3,78
P1	339	245,9	2,88	3,09	2,98	2,95	3,02
P2	300	269,5	3,10	3,32	3,19	3,13	3,17
P4
E-P gesamt	5.001	344,7	.	.	4,01	4,00	3,81
- Bio-Tiere	436

Fleischhandelsklasse: Ausbildung in Keule, Rücken, Schulter: E= vorzüglich, U= sehr gut, R= gut, O= mittel, P= gering - Fettgewebeklassen: Fettansatz und Abdeckung: 1= sehr gering, 2= gering, 3= mittel, 4= stark, 5= sehr stark

Aktuelle Schlachtrinderpreistendenzen

Quelle: BBV-Marktberichtsstelle, LfL Baden-Württemberg

Schlachtrinderpreisempfehlung der Vereinigung der Erzeugerorganisationen im Bereich der Fleischerzeugung in Bayern e.V. (VEF)

06.02.-12.02.2023	HKL	Gewicht (kg)		EUR/kg	Vw.-Notierung EUR/kg
VEF-Tendenz Bayern					
Jungbullen (inkl. QS-Zuschl.)	U3	340	440	± 0,00	5,12
Kühe (inkl. QS, ohne Bio)	O3	320	320	+ 0,02	3,96
	R3	360	360	+ 0,02	4,21
Färsen (inkl. QS, ohne Bio)	R3	.	.	± 0,00	4,84

Aktuelle Preisänderung Baden-Württemberg

	HKL	Änderung zu Vorwoche	EUR/kg	Vorwoche
Jungbullen	U3	Änderung zu Vorwoche	- 0,07	5,18
	R3		- 0,12	5,13
Kühe	R3	Änderung zu Vorwoche	+ 0,02	4,23
	O3		± 0,00	4,08
Färsen	R3	Änderung zu Vorwoche	+ 0,01	5,03
	O3		- 0,01	4,05

Jungsauen der EGZH

Quelle: BBV-Marktberichtsstelle

Meldung der Erzeugergemeinschaft und Züchtervereinigung für Zucht- und Hybridzuchtschweine in Bayern w.V. - Preisangaben in EUR bei 100 kg Lebendgewicht, ohne MwSt., Zuschlag/Abschlag bei Übergewicht/Untergewicht: 1,50 €/kg

	Woche bis	12.02.2023	Vorwoche
Deckfähige Jungsauen: F1		400,75	389,75
Zuchtläufer 28 kg: F1		195,50	189,50

Preise für Schlachtschweine in Bayern

Quelle: LfL, BBV-Marktberichtsstelle

Amtl. Preisfeststellung nach Schlachtgewicht und Handelsklasse abgerechnet, nur Tiere mit Zweihälftengewicht von 80-110 kg in EUR je kg SG ohne MwSt. gew. Auszahlung einschl. Zu- u. Abschläge (Herkunfts-, Qualitätsprogramme, Bio-Zuschlag)

Woche vom 30.01. bis 05.02.2023							
Handelsklasse	Stück	Ø SG/kg	MFA%	von	bis	Ø	Vorw.
61,0 % u. mehr	13.242	97,2	.	2,09	2,18	2,14	2,08
60 bis 61%	5.812	97,8	.	2,10	2,18	2,14	2,06
S gesamt	19.054	97,4	61,9	2,09	2,18	2,14	2,07
59 bis 60%	5.543	97,9	.	2,09	2,19	2,13	2,05
58 bis 59%	4.808	98,3	.	2,08	2,20	2,12	2,03
57 bis 58%	3.655	98,5	.	2,05	2,19	2,10	2,01
56 bis 57%	2.462	98,9	.	2,04	2,21	2,08	1,98
55 bis 56%	1.551	98,9	.	1,97	2,18	2,05	1,97
E gesamt	18.019	98,4	58,1	2,08	2,19	2,11	2,02
S+E gesamt	37.073	97,9	60,0	.	.	2,12	2,05
53 bis 55%	1.527	99,3	54,1	1,97	2,16	2,01	1,92
50 bis 53%	684	100,3	51,8	1,89	2,08	1,93	1,85
U gesamt	2.211	99,6	53,4	1,94	2,14	1,98	1,90
R gesamt	146	100,5	48,2	1,70	1,86	1,75	1,68
O gesamt	5	104,2	43,2
S bis P ges.	39.436	98,0	59,6	.	.	2,11	2,04
M Sauen	168	190,5	.	1,42	1,52	1,49	1,46
S bis V ges.	39.612	98,4	.	.	.	2,11	2,03
davon <80 kg	549	72,9
davon >110 kg	3.847	114,6

Preise für Schlachtschweine in Deutschland

Aus der amtl. Preisfeststellung (1. FIGDV) Quelle: AMI-Informiert.de, BLE, Landesstellen

Preise für die volle Woche bis 05.02.2023						
Handelsklasse	S-V Stück	S EUR/kg	E EUR/kg	U EUR/kg	S-P EUR/kg	Sauen M EUR/kg
Schleswig-Holstein	15.158
Niedersachsen	241.634	2,12	2,09	1,99	2,10	1,68
Nordrhein-Westfalen	285.152	2,15	2,11	1,97	2,13	1,63
BW/RLP/HE	68.006	2,13	2,13	2,10	2,13	1,60
Bayern	39.612	2,14	2,11	1,98	2,12	1,49
Westdeutschland	649.562	2,14	2,11	2,00	2,12	1,66
- kg/Stück	98	96	97	98	97	173
dgl. Vorwoche	659.386	2,08	2,05	1,95	2,06	1,60
Ostdeutschland	77.828	2,11	2,06	1,94	2,08	1,58
- kg/Stück	97	96	97	97	96	180
dgl. Vorwoche	82.077	2,07	2,02	1,91	2,04	1,48
Deutschland	727.390	2,13	2,10	1,99	2,11	1,65
- kg/Stück	98,1	96	97	98	97	174
dgl. Vorwoche	741.463	2,08	2,05	1,94	2,06	1,59

VEZG-Preis für Schlachtschweine und Ferkel

Vereinigung der Erzeugergemeinschaften für Vieh und Fleisch e.V. (VEZG)

Mittwoch, den 08.02.2023	Preis EUR/Indexpunkt	Spanne EUR/kg SG	Vermarktungsmenge (Stück)
Zeitraum: 09.02.-15.02.2023			
Schlachtschweine	2,20	2,20-2,23	221.900
- Änderung zur Vorwoche	+ 0,12	.	- 14.900
M-Schlachtsauen	1,58	1,56-1,60	2.850
- Änderung zur Vorwoche	+ 0,14	.	- 50
Ferkel, 25 kg, 200er Partien	71,00	.	.
- Änderung zur Vorwoche	+ 4,00	.	.

Der Vereinigungspreis entspricht dem Preisfaktor bei der AUTO-FOM Klassifizierung. Bei der FOM-Vermarktung bezieht sich der Basispreis auf ein Standardschwein mit 57 % Muskelfleischanteil, Euro-Referenz-Maske, frei Schlachtstätte. - Der Sauenpreis bezieht sich auf einen Preis ab Hof bei einer Abgabe von 3-5 Sauen je Betrieb und Liefertermin.

Quelle: Vereinigung von Erzeugergemeinschaften für Vieh und Fleisch e.V. (VEZG)

Schlachtviehpreise in Österreich

Quelle: AMA, BBV-Marktberichtsstelle

in EUR/kg SG der meldepflichtigen Schlachthöfe (gem. § 3 (3) VWG), ohne MwSt.

Woche vom 30.01. bis 05.02.2023	Steiermark	Niederösterreich	Oberösterreich	Österreich	Änderung Vorw.
Schlachtschweine (Warmgewicht)					
HKI S (MFA > 60 %)	2,27	2,31	2,26	2,28	+ 0,01
HKI E (MFA 55 bis < 60 %)	2,17	2,18	2,18	2,18	+ 0,01
HKI U (MFA 50 bis 55 %)	1,98	1,94	2,06	2,00	± 0,00
HKI S-P	2,24	2,26	2,24	2,24	+ 0,01
Z - Sauen *	1,44	1,41	1,41	1,43	+ 0,02
Schlachtrinder (Kaltgewicht, Differenz warm/kalt = 2%)					
Jungbullen U3	5,09	5,09	5,08	5,09	- 0,08
Jungbullen R3	4,98	5,01	5,02	5,01	- 0,05
Jungbullen E-P	5,00	5,02	5,01	5,02	- 0,09
Kühe U3	4,17	4,18	4,14	4,16	- 0,09
Kühe R3	3,99	3,90	3,99	3,97	- 0,06
Kühe E-P	3,75	3,74	3,78	3,73	- 0,04
Färsen U3	5,05	4,95	4,90	5,00	- 0,04
Färsen R3	4,85	4,78	4,81	4,85	- 0,10
Färsen E-P	4,91	4,84	4,80	4,85	- 0,06
Schlachtkälber gesamt	.	.	.	6,83	+ 0,26

* Vergleichspreis Zuchtsauen Bayern HKI M

Schweinepreise im EU-Vergleich

Quelle: AMI-Informiert.de

Erzeugerpreise für Schlachtschweine, umgerechnet auf Standardqualität, 84-103 kg SG, 57 % MFA, in EUR je kg, ohne MwSt.

Land	Notierung (Tag)	Woche bis		
		29.01.23	05.02.23	12.02.23
Belgien	Van Danis (Mi.)	1,72	1,81	.
Frankreich	Bretagne (Mo.)	2,10	2,16	2,21
	Bretagne (Do.)	2,15	2,20	.
Dänemark	Danish Crown (Do.)	1,65	1,62	1,62
Deutschland	VEZG (Mi.)	2,00	2,00	2,08
Italien ¹⁾	Modena (Mo.)	1,83	.	1,89
Niederlande	Varkensbeurs (Mo.)	1,81	1,86	1,98
Österreich	VLV (Di.)	2,18	2,18	2,23
Polen	MRIW (Di.)	1,96	1,96	2,02
Spanien	Mercolleida (Di.)	2,29	2,32	2,37

¹⁾ Preise für Italien in Lebendgewicht (LG)

Ferkelpreisvergleich

Quelle: AMI-Informiert.de, BBV-Marktberichtsstelle

Verkaufspreise von Erzeugerzusammenschlüssen ab Hof; in EUR/St., ohne MwSt. und Zuschläge für Impfungen, Gruppengröße, spezielle Sortierung, Genetik etc.

	Gruppen-größe	Ge-wicht	Woche bis		Änd.	Tendenz 06. KW
			29.01.	05.02.		
Vereinigungspreis (VEZG)	200er	25 kg	64,0	67,0	+ 3,0	steigend
Nord-West-Notierung ¹⁾	100er	28 kg	65,2	68,2	+ 3,0	steigend
Schleswig-Holstein	100er	28 kg	78,3	76,8	- 1,5	steigend
Hessen	100er	28 kg	70,5	76,3	+ 5,8	steigend
Rheinland-Pfalz	100er	28 kg	72,5	77,1	+ 4,6	steigend
Bayern	100er	28 kg	71,7	74,6	+ 3,0	steigend
Hohenlohe ²⁾	100er	28 kg	66,0	68,8	+ 2,8	steigend
Neue Bundesländer	100er	28 kg	72,9	75,7	+ 2,7	steigend
Deutschland	100er	28 kg	68,5	71,2	+ 2,6	steigend
Nord-West	Systemferk.	8 kg	39,0	40,9	+ 1,9	steigend

¹⁾ Region Niedersachsen und NRW. Nord-West-Notierung von 200er auf 100er Gruppengröße um 1,80 Euro nach unten korrigiert. ²⁾ Vergleichspreis Hohenlohe/Oberschwaben für 100er-Gruppe durch Abschlag von 3,80 Euro auf die 200er-Preisnotierung ermittelt.

Ringferkel

Quelle: Freiwillige Preisangaben der Ringferkel-EZGen, BBV-Marktberichtsstelle

Basispreis (Erzeugerpreis) in EUR für 28-kg „Ringferkel“, 100er Gruppe ab Hof, ohne MwSt.; Vermarktungsgebühren sowie Zuschläge für Impfung, Großgruppen, spezielle Sortierungen, Genetik, Gesundheitszustand etc. nicht enthalten. Gewichtsabweichungen von der Basis 28 kg werden mit ca. 1,00 € verrechnet. Für gesetzeskonform kastrierte Ferkelpartien deutscher Herkunft im angelegenen biologischen Geschlechtsverhältnis wird ein Preiszuschlag von 2 € je Tier bezahlt.

Woche vom Stück	Preis in EUR/Tier			Tendenz aktuelle Woche ab 06.02.23	
	30.01.23 von	05.02.23 bis	Ø	Stück	Preisänd.
31.318	69,50	71,50	70,50	30.000	+ 5,00
Angebot: klein-mittel			Nachfrage: rege-flott		

Südferkel

Quelle: Freiwillige Preisangaben der VVG Oberbayern-Schwaben, BBV-Marktberichtsstelle

Einkaufspreise in EUR bayer. Mäster für „Qualitätsferkel“ (Grundpreis bei 28 kg, 100er Gruppe), ohne MwSt., Transport und Vermittlungsgebühren sowie ohne Zuschläge für Großgruppen, Impfungen, bayer. Herkunft u. spezielle Sortierungen. Für ab dem 1.1.2021 gesetzeskonform kastrierte Ferkelpartien im ausgeglichenen biologischen Geschlechtsverhältnis wird ein Zuschlag von 2,00 € je Ferkel erhoben.

Woche vom Stück	Preis in EUR/Tier			Tendenz aktuelle Woche ab 06.02.23	
	30.01.23 von	05.02.23 bis	Ø	Stück	Preisänd.
8.280	76,00	79,50	77,50	7.900	+ 4,00
Marktverlauf: flott			Preistendenz: steigend		

Qualitätsferkel Baden-Württemberg

Die Preise beziehen sich auf Ferkel mit 25 kg in einer Gruppe mit ca. 200 Tieren, einheitlicher Genetik, einheitlichem Gewicht, mit QS-Status, ab Hof, nicht kastriert, ohne Impfung und ohne MwSt. Ferkelpartien im ausgeglichenen biologischen Geschlechtsverhältnis erhalten beim Verkauf einen Zuschlag von 2 €/Ferkel, wenn die männlichen Ferkel ab dem 01.01.2021 nach den Vorgaben des dt. Tierschutzgesetzes kastriert wurden. Der Zuschlag für Mehrgewicht beträgt je nach Vermarktungsunternehmen ca. 1,20 €/kg.

Quelle: Landesstelle für Landwirtschaftliche Marktkunde Schwäbisch-Gmünd

Woche vom	Preis EUR/Tier			
	30.01.23 von	03.02.23 bis	Ø	ab 08.02.23 Tendenz
Preis 200er Gruppe	67,00	72,00	69,60	+ 5,00
Ferkel im Handelsabsatz	24.124	Stück		

Ferkelpreise in Oberösterreich

Preise für 25 kg „ÖHYB“-Ferkel (Ferkel anerkannter Betriebe), ohne 10 % MwSt.; 3-Rassenkreuzung (Edelschwein x Landrasse x Pietrain-Eber)

Quelle: Vermittlungsverkauf Verband landw. Veredelungsproduzenten (VLV), BBV-Marktberichtsstelle

Woche ab	Ferkel-angebot	Grundpreis EUR je kg	Übergew.Preis je kg (25-31 kg)	Ø-Preis bei 31 kg	Preistendenz
06.02.2023	3.470	3,50	1,10	94,10	steigend
Vorwoche	3.840	3,40	1,10	91,60	steigend

Einkaufspreise ab Hof für Nutzkälber zur Aufzucht oder Weitermast

Quelle: BBV-Marktberichtstelle

Spannen- und gewogene Durchschnittspreise aus Meldungen des Handels in EUR/kg, ohne MwSt.

vom 06.02. bis 12.02.23	65-70 kg			70-75 kg			75-80 kg			80-85 kg			85-90 kg			90-95 kg			95-100 kg		
	von	bis	Ø	von	bis	Ø	von	bis	Ø	von	bis	Ø	von	bis	Ø	von	bis	Ø	von	bis	Ø
FV - Bullenkälber																					
4.419 Stück Tendenz: unverändert																					
Südbayern	3,30	4,60	3,71	3,50	4,70	4,42	4,40	4,70	4,54	4,30	4,60	4,47	4,20	4,50	4,37	4,20	4,40	4,28	4,10	4,30	4,17
Nordbayern	.	.	.	4,50	4,70	4,68	4,50	4,70	4,69	4,40	4,60	4,57	4,30	4,50	4,45	4,10	4,40	4,34	4,10	4,30	4,15
Bayern	3,30	4,60	3,71	3,50	4,70	4,43	4,40	4,70	4,57	4,30	4,60	4,49	4,20	4,50	4,38	4,10	4,40	4,29	4,00	4,30	4,17
Vorwoche Bayern	.	.	3,80	.	.	4,52	.	.	4,62	.	.	4,54	.	.	4,44	.	.	4,34	.	.	4,24
Preisabschläge Kälber 2.ter Wahl 0,50 bis 3,50 €/kg																					
BV - Bullenkälber																					
- Stück Tendenz: geringfügiger Handel - keine Preiserhebung																					
Allgäu/Schw.
Vorwoche
FV - Kuhkälber																					
654 Stück Tendenz: unverändert																					
Südbayern	1,50	2,30	1,68	2,00	2,60	2,11	2,20	2,40	2,35	2,20	2,60	2,32	2,10	2,60	2,32	2,00	2,50	2,24	2,00	2,50	2,25
Nordbayern	2,30	2,37	2,37	2,20	2,30	2,26	2,10	2,20	2,16	2,00	2,10	2,03	1,90	2,00	1,93
Bayern	1,50	2,30	1,68	2,00	2,60	2,11	2,20	2,60	2,35	2,20	2,60	2,32	2,10	2,60	2,31	2,00	2,50	2,23	1,90	2,50	2,24
Vorwoche Bayern	.	.	1,77	.	.	2,10	.	.	2,34	.	.	2,27	.	.	2,24	.	.	2,21	.	.	2,15
Gewicht (kg): ab 48 ab 55 ab 65 Stück Tendenz: Gewicht (bis 60 kg): von bis Ø Stück Tendenz:																					
Schwarzbunte (über 28 Tage alt, EUR je Tier, ohne MwSt)																					
Bullenkälber Ø-Preis	33,00	60,00	92,00	664	unverändert																
Vorwoche	34,00	58,00	91,00	.																	

Lebendpreise für Schlachtschweine und Bullen

In EUR/100 kg Lebendgewicht ohne MwSt.; Schlachtschweine: abgeleitet vom Vereinigungspreis für Schlachtschweine; Schlachtbullen: abgeleitet von amtli. Preisfeststellung

09.02.-15.02.23	Vorw.	09.02.-15.02.23	Vorw.
Lebendpreis Schlachtschweine		Vereinigungspreis Schlachtschweine	
Bayern, c-Spitze	182,4	172,4	EUR/Indexpunkt
Orientierungspreis Baden-Württemberg	1,98	1,87	VEZG-57% 2,20 2,08
30.01.-05.02.23		30.01.-05.02.23	
Lebendpreis Jungbullen Bayern		Preisfeststellung Bayern	
Preisobergrenze Bullen A	302,59	306,73	Jungbullen U3 5,12 5,19

Quelle: BBV-Marktberichtstelle, LBV Baden-Württemberg

Schlachtlämmer

Quelle: BBV-Marktberichtstelle

Auszahlungspreise der Erzeugergemeinschaft Bayerischer Schafhalter, Lebendvermarktung in EUR/kg ab Hof, ohne MwSt.

06.02.2023	von	bis	Geschäftsverlauf
Junge Stallmastlämmer, bis 47 kg	2,84	3,17	ruhig

Preise für geschlachtete Lämmer

Quelle: AMI, BLE, Landesstellen

Amtliche Preisfeststellung, pauschal, in EUR/kg Schlachtgewicht ohne MwSt., außerhalb der Märkte, frei Schlachtstätte, gemäß 1. FIGDV

Woche bis 05.02.2023	Stück	Ø € (ØSG)	Vorw. (ØSG)	Vorj. (ØSG)
Deutschland (pauschal)	803	7,70 (23)	7,73 (25)	7,58 (21)

Preise für Schlachtvieh in Europa

Quelle: AMI-informiert.de

EUR/100 kg SG, kalt; absolute Veränderung zur Vorwoche

Woche bis	Jungbullen R3		Kühe O3		Färsen R3		Schweine E	
	29.01.	± Vw.	29.01.	± Vw.	29.01.	± Vw.	29.01.	± Vw.
Belgien	433,0	+ 0,0	404,6	+ 1,0	476,5	- 0,5	187,8	+ 0,8
Dänemark	451,6	- 3,5	417,8	- 2,7	462,9	- 5,9	171,0	- 5,4
Deutschland	522,8	- 8,2	420,9	+ 0,0	503,2	- 3,9	208,7	+ 0,3
Spanien	541,1	+ 10,6	392,1	+ 4,7	512,5	- 19,1	205,7	+ 4,8
Frankreich	534,0	- 2,0	481,0	- 2,0	544,0	+ 0,0	206,0	+ 5,0
Italien	403,6	- 129,5	382,2	- 0,7	556,6	+ 1,8	240,7	- 3,3
Niederlande	180,0	- 269,0	433,0	+ 0,0	427,0	+ 41,0	178,3	+ 5,9
Österreich	504,0	- 4,6	367,5	+ 2,8	489,9	+ 3,0	218,3	+ 2,0
EU	514,0	- 3,3	423,7	- 0,9	518,5	- 2,9	202,3	+ 0,7

Kälbererzeugergemeinschaft Allgäu

Quelle: BBV-Marktberichtstelle

Auszahlungspreise in EUR/kg, ohne MwSt. frei Sammelstelle, abzügl. 6,00 €/Tier Vermarktungskosten; Vermarktete Kälber pro Jahr ca. 13.000 Stück.

06.02.2023	bis 70 kg		71-80 kg		81-90 kg	
Bullenkälber	von	bis	von	bis	von	bis
Braunvieh	.	.	1,80	2,00	1,80	2,00
Vorwoche	.	.	1,80	2,00	1,80	2,00
Fleckvieh	.	.	4,60	4,80	4,60	4,80
Vorwoche	.	.	4,60	4,80	4,60	4,80
BV x Fleckvieh	.	.	3,00	3,20	3,00	3,20
Vorwoche	.	.	3,00	3,20	3,00	3,20
BV x Blonde d' Aquit.	.	.	4,00	4,10	4,00	4,10
Vorwoche	.	.	4,00	4,10	4,00	4,10
BV x Weißbl. Belgier	.	.	4,20	4,30	4,20	4,30
Vorwoche	.	.	4,20	4,40	4,20	4,40
Schwarzbunte	(Preis pro Stück)		85,0			
Vorwoche			85,0			

Nutzkälberversteigerungen in Österreich

Quelle: BBV

Marktort	Datum	verkauft Stück	Preis EUR/kg	Ø-Gew. kg	
Vöcklabruck 06.02.2023		nächster Markt: 20.02.23			
Fleckvieh	männl.	230	4,44	96	
Fleischrassenkreuzung	männl.	35	4,88	95	
sonst. Rassen	männl.	10	1,95	84	
Zuchtkälber	weibl.	22	4,02	95	
Nutzkälber	weibl.	82	3,39	88	

Verbraucherpreise Fleisch/Wurst

Quelle: AMI-informiert.de

in der Region Bayern; in EUR je Mengeneinheit, einschließlich MwSt.

Erzeugnis	Menge	2023	2023	% gg. Vw.	% gg. Vj.
		4. KW	5. KW		
Rinderhackfleisch	1 kg	11,31	10,29	- 9,0	+ 20,5
Schweinebraten	1 kg	7,89	7,74	- 1,9	+ 7,7
Schweineschnitzel/Steak, natur	1 kg	9,34	9,15	- 2,0	- 3,9
Schweinehackfleisch	1 kg	8,99	9,53	+ 6,0	+ 39,6
Schweinefilet	1 kg	12,39	11,48	- 7,3	+ 0,0
Rind-/Schweinehackfleisch	1 kg	8,13	8,67	+ 6,6	+ 23,3
Fleisch- und Wurstwaren					
Salami, geschnitten	1 kg	17,04	16,00	- 6,1	+ 14,5
Fleischwurst, Lyoner	1 kg	9,14	9,43	+ 3,1	+ 16,6
Rohschinken, geschnitten	1 kg	17,62	17,57	- 0,3	+ 9,9

Zuchtrinder-Versteigerungen

Quelle: Zuchtverbände, BBV-Marktberichtstelle

	aufge- trieben	be- wertet	ver- kauft	Preise in EUR			Zuchtwertklasse I			Zuchtwertklasse II			Zuchtwertklasse III			
				von	bis	Ø	bewert.	verkauft	Ø-Preis	bewert.	verkauft	Ø-Preis	bewert.	verkauft	Ø-Preis	
Miesbach 01.02.2023				Marktverlauf: Bei gutem Besuch flott, Bedarf nicht gedeckt									Nächster Markt: 22.02.2023			
Fleckvieh	Bullen	12	12	12	2.000	3.500	2.667	3	3	3.017	9	9	2.550	.	.	.
	Jungkühe	108	108	105	1.100	3.300	2.256	.	.	.	108	105	2.256	.	.	.
	Kühe	4	4	4	1.800	2.650	2.350	.	.	.	4	4	2.350	.	.	.
	Kalbinnen	3	3	3	2.050	2.150	2.100	.	.	.	3	3	2.100	.	.	.
Mühdorf 01.02.2023				Marktverlauf: Bei gutem Besuch flott, Bedarf ausgeglichen.									Nächster Markt: 01.03.2023			
Fleckvieh	Bullen	10	10	10	1.950	32.500	5.510	7	7	7.000	3	3	2.033	.	.	.
	Jungkühe	89	89	88	1.320	2.650	2.025	.	.	.	89	88	2.025	.	.	.
	Kühe	12	12	12	1.520	2.050	1.823	.	.	.	12	12	1.823	.	.	.
	Kalbinnen	8	8	8	1.600	1.880	1.745	.	.	.	8	8	1.745	.	.	.

Zucht- und Nutzkälbervermarktung

Quelle: Zuchtverbände, BBV-Marktberichtsstelle

Versteigerung und Festvermarktung der Zuchtverbände, Preisangaben ohne MwSt.

Marktort	Datum	ver- kauft	Ø-Gew. in kg	in EUR je Stück			Markt- verlauf	nächst. Markt
				von	bis	Ø		
Zuchtkälber männlich								
Fleckvieh gesamt								
Osterhofen	06.02.23	1	107	570	1.500	1.190	flott	20.02.23
Traunstein	01.02.23	2	85	1.500	1.500	1.500	mittel	15.02.23
Zuchtkälber weiblich								
Fleckvieh gesamt								
Bayreuth	02.02.23	26	91	150	520	315	mittel	16.02.23
Miesbach	02.02.23	40	79	150	340	247	flott	16.02.23
Schwandorf	06.02.23	56	95	200	520	295	flott	20.02.23
Traunstein	01.02.23	35	83	180	390	246	mittel	15.02.23
Weilheim	06.02.23	7	89	170	330	.	mittel	20.02.23
Marktort	Datum	ver- kauft	Ø-Gew. in kg	EUR je Stück		Ø in €/kg	Markt- verlauf	nächst. Markt
Nutzkälber männlich								
Fleckvieh gesamt								
Bayreuth	02.02.23	908	86	50	630	4,94	mittel	16.02.23
Miesbach	02.02.23	492	83	10	510	4,66	flott	16.02.23
Osterhofen	06.02.23	574	94	180	690	5,29	flott	20.02.23
Schwandorf	06.02.23	45	92	250	470	4,23	mittel	20.02.23
Traunstein	01.02.23	573	84	50	560	4,47	mittel	15.02.23
Weilheim	06.02.23	378	87	120	530	4,63	mittel	20.02.23
Wertingen	06.02.23	298	94	120	570	4,61	flott	20.02.23
Deutsch Holstein								
Weilheim	06.02.23	7	63	30	140	1,36	mittel	20.02.23
FV x BV gesamt								
Weilheim	06.02.23	6	81	220	.	3,25		
Dt. Holst. x Weißbl. Belg.								
Weilheim	06.02.23	6	82	210	440	4,15	mittel	20.02.23
FV x Weißbl. Belg.								
Weilheim	06.02.23	18	87	340	570	5,27	mittel	20.02.23
Sonst. Kreuzungen ges.								
Weilheim	06.02.23	29	82	60	.	3,09		
Nutzkälber weiblich								
Fleckvieh gesamt								
Bayreuth	02.02.23	76	79	50	340	2,89	mittel	16.02.23
Miesbach	02.02.23	83	78	120	470	3,21	mittel	16.02.23
Osterhofen	06.02.23	49	88	160	380	2,87	flott	20.02.23
Traunstein	01.02.23	80	77	40	320	2,53	mittel	15.02.23
Weilheim	06.02.23	45	81	120	330	2,94	mittel	20.02.23
Wertingen	06.02.23	29	90	60	270	2,22	flott	20.02.23
FV x Weißbl. Belg.								
Weilheim	06.02.23	13	87	290	410	4,22	mittel	20.02.23
Weilheim	06.02.23	5	76	10	380	3,02	mittel	20.02.23

Milchzahlungspreise

Quelle: AMI-informiert.de, BLE

Für Milch mit 4,0 % Fett und 3,4 % Eiweiß ab Erfassungsstelle lt. Meldeverordnung Milch: Durchschnitt aller Güteklassen (einschl. S-Zuschläge und Qualitätsabzüge) unter Berücksichtigung sonstiger Zuschläge (z.B. Verwertung, Saison, große Liefermengen) und nach Abzug von Abgaben, soweit diese auf den Milchgeldabrechnungen ausgewiesen sind, ohne Nach- und Abschlusszahlungen. *) Schätzung AMI.

Bundesland	Nov. 2022		Dez. 2022*		Jan.-Dez. 2022*	
	ct/kg	±% gg. Vj.	ct/kg	±% gg. Vj.	ct/kg	±% gg. Vj.
Ökologisch erzeugte Milch						
Baden-Württemberg	64,1	+20,2	64,2	+20,3	58,3	+15,0
Bayern	63,0	+23,0	63,0	+23,2	57,1	+14,2
Niedersachsen	65,6	+24,7	65,3	+23,9	59,0	+19,1
Nordrhein-Westfalen	60,7	+22,9	60,8	+22,1	55,7	+15,6
Hess., Rhld.-Pf., Saarl.	61,2	+22,1	61,2	+21,9	56,8	+15,5
Schleswig-Holstein	67,1	+21,5	66,7	+19,7	62,0	+24,8
Deutschland	63,2	+22,8	63,1	+22,5	57,6	+15,7

Terminmarktkurse Flüssigmilch

Quelle: AMI-informiert.de

Schlusskurse, in EUR/100 kg		31.01.2023	03.02.2023	07.02.2023
EEX				
Flüssigmilch	Februar 2023	56,74	56,74	56,74
	März 2023	53,46	53,46	53,46
	April 2023	51,04	51,04	51,04
	Mai 2023	49,57	49,57	49,57
	Juni 2023	48,41	48,41	48,41
	Juli 2023	47,04	47,04	47,04
	August 2023	45,64	45,64	45,64
	September 2023	45,11	45,11	45,11

Kontraktvolumen 25.000 kg.

Erzeugerpreise für Eier in Bayern

Quelle: BBV-Marktberichtsstelle

Freiwillige Preismeldung bayerischer Eierproduzenten. Lieferung frei Empfänger (Einzelhandel, Wiederverkäufer, Großverbraucher) bei Absatz von 1-15 Kartons je 360 Stück, Güteklasse A, lose; in EUR/100 Stück, ohne MwSt.

	Woche 06.02.-12.02.23			Vorwoche	Umsatz in 1.000
	von	bis	Mittel		
Bodenhaltung					
XL	22,00	27,70	24,40	24,39	955
L	19,00	25,50	20,68	20,68	
M	17,00	28,00	18,99	18,99	
S	12,00	15,00	12,78	12,78	
Freilandhaltung					
XL	25,00	27,05	25,88	25,86	987
L	21,00	26,50	22,33	22,32	
M	19,00	26,35	21,73	21,72	

Eiernotierung Südwest

Quelle: AMI-informiert.de

Großhandelsabgabepreise an den Einzelhandel, ohne KVP, Durchschnittspreise für Eier aus Baden-Württemberg, Güteklasse A, Farbe ohne Spezifizierung, in EUR je 100 Stück, ohne MwSt.

	1-DE Freilandhaltung		2-DE Bodenhaltung	
	07.02.2023	31.01.2023	07.02.2023	31.01.2023
XL	36,25	36,25	32,75	32,75
L	31,25	31,25	26,75	26,75
M	29,00	29,00	24,00	24,00
Tendenz		freundlich		freundlich

Schlachtflügel und Wild

Quelle: BBV-Marktberichtsstelle

Woche bis 05.02.2023	von	bis	von	bis
Auszahlungspreise bayer. Schlachtereien ab Hof, in EUR/kg LG, ohne MwSt.				
Hähnchen				
- Normalmast, 1.650 g	1,315	1,315	- 1.600 bis 1.700 g	0,20 0,25
- Normalmast, 1.850 g	1,315	1,315	- 1.700 bis 1.900 g	0,28 0,31
- Schwermast, 2.300 g	1,315	1,315	- ab 1.900 g	0,33 0,37
Enten	1,90	1,90		
am 03.02.2023				
Verbraucherpreise in Bayern, in EUR/kg inkl. MwSt.				
Geflügel			Wildschwein	
Hähnchen, bratfertig	8,90	10,50	- Keule	8,20 20,00
Suppenhühner	7,90	8,90	- Gulasch	6,20 16,00
Enten, bratfertig	9,00	16,90	- Kotelett	8,20 22,00
Gänse, bratfertig	17,90	18,50	- Filet	23,00 40,00
Rehwild			Hirsch	
- Schulter	8,20	17,00	- Schulter o. Knochen	7,20 17,00
- Schlegel m. Knochen	10,20	20,00	- Schlegel o. Knochen	13,20 22,00
- Schlegel o. Knochen	16,20	25,00	- Gulasch	7,20 15,00
- Gulasch	6,20	20,00	- Filet	30,20 40,00
- Rücken m. Knochen	19,20	35,00	Wildhasen	.
- Filet	30,00	45,20	Stallhasen	.

Aktuelle Preisinformationen unter wochenblatt-dlv.de

Terminmarktkurse Milchprodukte

Quelle: AMI-informiert.de

Schlusskurse, in EUR/t		31.01.2023	03.02.2023	07.02.2023
EEX				
Magermilchpulver	Februar 2023	2.520	2.483	2.550
	März 2023	2.498	2.515	2.550
	April 2023	2.477	2.593	2.560
	Mai 2023	2.484	2.600	2.580
	Juni 2023	2.520	2.612	2.600
	Juli 2023	2.646	2.633	2.625
	August 2023	2.671	2.660	2.650
	September 2023	2.713	2.683	2.675
	Butter	Februar 2023	4.450	4.500
März 2023		4.375	4.550	4.575
April 2023		4.400	4.600	4.775
Mai 2023		4.383	4.625	4.775
Juni 2023		4.422	4.650	4.775
Juli 2023		4.594	4.675	4.850
August 2023		4.619	4.703	4.850
September 2023		4.644	4.731	4.850

Kontraktvolumen für Butter und Magermilchpulver jeweils 5 t.



natürlich informiert.

Markt- und Preisinformationen
zusammengestellt von der
Agrarmarkt Informations-Gesellschaft mbH
Tel. (0228) 33 80 50 – info@AMI-informiert.de



Bayerischer Bauernverband
Marktberichtsstelle