Marktsplitter

Das US-Landwirtschaftsministerium (USDA) prognostiziert in seinem jüngsten Bericht die **globale Maisernte** des Wirtschaftsjahres 2022/23 auf 1179,6 Mio. t. Das entspricht einer Korrektur im Vergleich zum Juli von rund 6,3 Mio. t. Insbesondere die EU-Ernte 2022 schätzt das USDA mit 60 Mio. t rund 8 Mio. t niedriger als im Juli. Der weltweite Verbrauch wird auf 1184,8 Mio. t taxiert.

*

Sämtliche **Getreidearten**, die vorwiegend in der Lebensmittelerzeugung benötigt werden, wurden in **Österreich** dieses Jahr vermehrt angebaut. Der Anbau von Weichweizen legte gegenüber 2021 um knapp 3 % zu, Hartweizen wurde um 19 % umfangreicher ausgesät. Die Roggenfläche nahm um knapp 5 % zu.

*

Weltweit dürfte nach jüngsten Angaben des US-Landwirtschaftsministeriums (USDA) im Wirtschaftsjahr 2022/23 an **Raps** eine Rekordmenge von 82,5 Mio. t gedroschen werden. Das wären 2,2 Mio. t mehr als im Vormonat erwartet worden waren und 14 % mehr als in der Saison 2021/22. Insbesondere die Rapsernteschätzung für Russland wurde um 1,1 Mio. t auf 3,9 Mio. t angehoben.

*

In viele Regionen wurde bei sinkenden Temperaturen in der 33. Kalenderwoche mit zunehmender **Nachfrage** nach **Speisekartoffeln** gerechnet. Zudem gehen demnächst in weiteren Bundesländern die Ferien zu Ende. Angebotsseitig verfestigt sich die Einschätzung, dass die Speisekartoffeln hierzulande nur kleine Erträge bringen. So mancher Schlag wird inzwischen ganz abgeschrieben. Die Preise haben für die 33. Kalenderwoche um weitere 2 €/dt nachgegeben.

*

Der **deutsche Außenhandel** mit **Milchprodukten** zeigte sich im ersten Halbjahr 2022 uneinheitlich. Die Exporte der mengenmäßig bedeutenden Erzeugnisse gingen zumeist zurück. Die Ausfuhren von Käse beliefen sich von Januar bis Juni auf rund 650 000 t. Damit wurde das Vorjahresniveau um 2 % unterschritten. Auch Molkenpulver wurde in geringerem Umfang ausgeführt. Der Rückstand gegenüber dem Vorjahr belief sich auf 11 %. ■

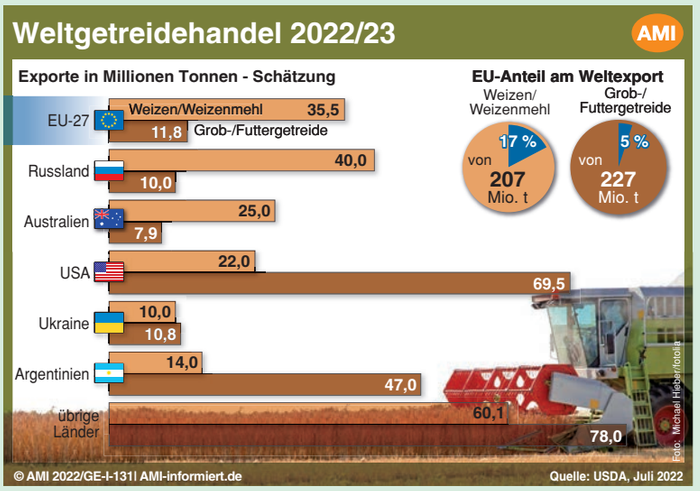

Getreideexporte der Ukraine brechen ein: Die globale Nachfrage nach Brotgetreide wird im Wirtschaftsjahr 2022/23 mit einem Plus von 2,8 % auf knapp 207 Mio. t weiter steigen. Das liegt an den vielfach höheren Erntemengen in den typischen Importländern wie beispielsweise China und Ägypten. Die Ukraine wird deutlich weniger verschiffen. Aufgrund des Krieges konnte die Ukraine kein Getreide exportieren, die Häfen lagen lange still.

Erzeugerpreise in Bayern für Getreide-Ölsaaten-Leguminosen

Quelle: BBV-Marktberichtstelle

Einkaufspreise für Inlandsware aus Meldungen des Handels und der Genossenschaften beim Erzeuger für Ware in handelsüblicher, lagerfähiger Qualität; frei Lager des Erfassers (ohne Abzug der Aufbereitungskosten); in Euro/t, ohne MwSt.

Meldedatum: 23.08.2022	Südbayern von	bis	Mittel	Nordbayern von	bis	Mittel	Bayern Mittel	Vorwoche	Vorjahr
E-Weizen	328,00	335,00	332,50	.	.	.	332,50	335,50	217,92
A-Weizen	300,00	317,00	308,07	300,00	315,00	306,75	307,59	309,95	210,15
B-Weizen	280,00	305,00	293,00	275,00	305,00	290,00	291,91	296,12	205,21
Brotroggen	270,00	282,00	277,83	270,00	285,00	279,00	278,36	278,45	168,78
Braugerste	368,00	390,00	376,00	370,00	390,00	380,67	378,33	379,14	220,56
Futtergerste	260,00	265,00	261,79	247,00	255,00	250,67	258,45	257,81	170,16
Futterweizen	265,00	290,00	279,50	270,00	290,00	280,00	279,67	282,25	193,79
Qualitätshafer	244,00	252,00	248,00	.	.	.	248,00	246,67	163,00
Futterhafer	225,00	250,00	235,63	220,00	230,00	.	231,79	227,50	.
Körnermais, Ernte 2021	325,00	340,00	332,25	.	.	.	332,25	326,20	253,67
Triticale	260,00	270,00	263,17	.	.	.	263,17	260,72	168,35
Raps	582,25	605,00	590,75	580,00	600,00	588,33	589,54	622,25	533,00
Sojabohnen	610,00	635,00	616,25	.	.	.	616,25	616,00	518,25
Futtererbsen	335,00	353,00	343,33	330,00	340,00	336,00	339,67	339,40	209,00
Ackerbohnen	335,00	354,00	341,33	.	.	.	341,33	.	.
Rohdinkel	210,00	228,00	217,67	.	.	.	217,67	222,50	.

Produktenbörse Würzburg

Quelle: BBV-Marktberichtstelle

Großhandelsverkaufspreise, in EUR/t, ohne MwSt.	Parität	19.08.2022 von	bis	Vorwoche von	bis	Tendenz
Inl. Brotweizen FZ 220 E22	1	.	.	.	.	.
Inl. A-Weizen 13,0 % FZ 250 E22	1	.	.	.	.	.
Inl. Brotroggen FZ 120 E22	1	.	.	.	.	.
Inl. Futterweizen 72 kg/hl E22	1	.	.	.	.	.
Mais E21	1	Mangels		.	.	.
Raps E22	1	Beteiligung		648,0	650,0	.
Weizenmehl Type 550 i.PS	6	keine		625,0	625,0	.
Roggenmehl Type 997 i.PS	6	Notierung.		615,0	615,0	.
Weizenkleie lose	1	.	.	195,0	195,0	.
Weizengrießkleie lose	1	.	.	200,0	200,0	.
Rapsschrot lose	8	.	.	405,0	407,0	.
Sojaschrot	8	.	.	595,0	597,0	.

Großhandelsverkaufspreise für geschl. Ladungen, lose, prompte Lieferung, für gesunde, handelsübliche Qualität. Basis Normalwasser. – Erläuterung der Lieferparität: 1) franko Großraum Würzburg = Station Wertheim, Würzburg, Ochsenfurt, Schweinfurt. 2) franko Stuttgart/Heilbronn. 3) ffrei Heilbronn. 4) ffrei Stuttg./Heilbronn. 5) ffrei südd. Station. 6) ffrei Bäckerei. 7) ab Würzburg. 8) ab Mannheim/Mainz.

Produktenbörse München-Landshut

Quelle: BBV-Marktberichtstelle

Großhandelsverkaufspreise, in EUR/t, ohne MwSt.	Parität	24.08.2022 von	bis	10.08.2022 von	bis	Termin
Bay.Brotweizen 220 FZ/11,5%	1	.	.	320,0	322,0	.
Futterweizen	1	.	.	320,0	325,0	Sept.-Dez. 22
A-Weizen 13%/40S/240FZ E21	1	.	.	328,0	331,0	.
Brotroggen bay. ab 120 FZ	1	.	.	330,0	335,0	Sept.-Dez. 22
Futtergerste HL 63	2	Keine		285,0	285,0	.
Mais E21	2	Notierung		335,0	342,0	.
Mais E21	2	am 24.08.2022		335,0	340,0	Sept. 22
Sojaschrot LP 44/7	4	.	.	582,0	583,0	.
Sojaschrot 44/7%, NON GMO europäischer Herkunft	4	.	.	715,0	720,0	.
Rapsschrot	4	.	.	400,0	400,0	.
Rapsschrot	8	.	.	402,0	402,0	.

Die Notierung erfolgte auf Grund der an und außerhalb der Börse abgeschlossenen Geschäfte für Lieferung innerhalb von 4 Wochen; Großhandelsverkaufspreise bei geschloss. Ladung, handelsübl. Ware mittl. Art u. Güte; Getreide, öl- und zuckerhalt. Futtermittel lose, Leinexpellermehl ges. – Erläuterung der Lieferparität: 1) ffr. südbay. Empfangsstation. 2) ab Station. 3) Mainz. 4) Straubing. 5) fr. Empf. netto/100 kg i. Ps ab 1 t. 6) ab Mühle netto. 7) Stuttgart/Würzburg. 8) Würzburg/Regensburg.

Terminmarktkurse

Quelle: AMI-informiert.de

Schlusskurse, Kontrakt 50 t, in EUR/t		16.08.2022	19.08.2022	23.08.2022
MATIF, Paris				
Weizen	September 2022	332,00	315,00	332,25
	Dezember 2022	322,50	310,00	326,00
	März 2023	319,75	308,75	324,25
	Mai 2023	320,00	308,50	323,50
	September 2023	296,25	289,00	303,50
	Dezember 2023	296,50	290,00	305,00
	März 2024	297,50	291,50	306,00
	Mai 2024	294,50	289,00	302,00
Raps	November 2022	624,50	601,50	635,50
	Februar 2023	627,00	608,75	641,00
	Mai 2023	627,75	611,00	644,00
	August 2023	618,25	602,25	634,75
	November 2023	616,00	600,25	635,00
	Februar 2024	614,25	597,50	631,50
Mais	November 2022	327,75	310,75	323,75
	März 2023	325,00	309,75	322,50
	Juni 2023	325,00	310,00	322,00
	August 2023	313,75	310,00	316,00
	November 2023	263,75	255,50	274,00
	März 2024	254,25	260,75	273,75
	Juni 2024	256,25	255,00	268,00
Chicago Board of Trade (USA)				
Weizen	September 2022	285,04	275,26	289,70
	Dezember 2022	291,12	281,74	296,27
	März 2023	296,19	287,77	302,47
	Mai 2023	299,46	291,43	306,26
	Juli 2023	299,19	291,52	307,28
	September 2023	300,27	292,89	309,59
	Dezember 2023	302,18	295,17	312,92
	März 2024	301,54	294,81	313,38
	Mai 2024	299,46	292,71	311,53
	Juli 2024	285,77	278,36	297,38
Sojabohnen	September 2022	527,38	544,03	579,86
	November 2022	500,82	513,06	540,72
	Januar 2023	503,36	515,53	542,85
	März 2023	504,35	516,53	543,49
	Mai 2023	505,53	517,35	543,86
	Juli 2023	505,44	516,99	542,85
	August 2023	499,37	509,95	535,54
	September 2023	485,86	495,79	520,18
	November 2023	480,69	490,04	514,07
	Januar 2024	481,87	491,22	515,09
	März 2024	479,33	488,67	512,31
	Juli 2024	477,34	486,66	510,09
	August 2024	473,53	482,82	506,21
	September 2024	465,55	474,78	494,73
Sojaschrot	September 2022	473,72	491,37	519,61
	Oktober 2022	435,47	446,80	478,80
	Dezember 2022	430,47	440,55	473,81
	Januar 2023	426,77	436,06	468,15
	März 2023	419,71	428,51	457,50
	Mai 2023	416,67	424,46	452,40
	Juli 2023	416,56	424,02	450,85
	August 2023	413,19	420,62	446,08
	September 2023	408,41	415,59	438,98
	Oktober 2023	401,89	408,58	429,89
	Dezember 2023	401,89	408,36	429,11
	Januar 2024	401,02	406,50	426,78
	März 2024	395,58	401,24	421,23
	Mai 2024	392,43	397,95	418,02
	Juli 2024	390,69	396,20	416,58
Mais	September 2022	237,44	245,13	261,75
	Dezember 2022	237,15	244,06	259,87
	März 2023	240,16	246,89	262,35
	Mai 2023	241,52	247,97	262,74
	Juli 2023	241,03	246,99	261,16
	September 2023	229,77	234,66	246,48
	Dezember 2023	226,85	231,13	242,62
	März 2024	229,77	234,07	245,49
	Juli 2024	230,74	234,95	246,09
	September 2024	213,83	218,21	226,16
	Dezember 2024	210,14	214,59	221,99
	Juli 2025	212,47	216,94	224,27
Intercontinental Exchange (Kanada)				
Raps	November 2022	622,06	626,55	661,12
	Januar 2023	628,86	632,67	662,82
	März 2023	632,69	637,57	667,47
	Mai 2023	634,37	639,57	668,47
	Juli 2023	635,29	640,64	668,24
	November 2023	607,30	613,92	641,32
	Januar 2024	611,88	617,67	644,57
	März 2024	613,49	619,28	646,12
	Mai 2024	596,51	602,28	628,94
Budapest				
Mais	November 2022	321,27	320,36	317,87

Weltmarktpreise

Quelle: AMI-informiert.de

Schlusskurse, Kontrakt 50 t, in EUR/t	23.08.2022	16.08.2022	09.08.2022	24.08.2021
Soft Red Winter Weizen [1]	289,70	285,04	280,56	224,70
Hard Red Spring Weizen [2]	0,00	327,38	320,50	291,28
Mais [1]	261,75	237,44	236,78	182,60
Raps [3]	661,12	622,06	648,71	604,84
Sojabohnen [1]	579,86	527,38	607,88	418,41
1 US-$ = EUR	1,007	0,987	0,977	0,852

[1] Chicago Board of Trade; [2] Börse Minneapolis; [3] Börse Winnipeg.

Getreidepreise in Europa

Quelle: AMI-informiert.de

Großhandelsnotierungen, vorderer Termin, in EUR je t, ohne MwSt. T=Termin

Wochen 08.08.2022 -21.08.2022	Brotweizen		Futtergerste		Mais	
	33. KW	32. KW	33. KW	32. KW	33. KW	32. KW
Deutschland	-	-	290,0	291,0	-	-
Frankreich	305,5 T	316,5 T	272,5 T	281,5 T	313,0 T	310,0
Italien	-	363,0	-	334,5	-	389,0
Österreich	345,0	345,0	290,0	-	-	-
Verein. Königreich	355,1 T	365,8	267,2 T	276,6	-	-

Ölmühlenpreise

Quelle: AMI-informiert.de

Einkaufspreise in EUR/t, franko		24.08.2022	17.08.2022	10.08.2022
Straubing				
Raps	August 2022	641,0	637,0	664,0
	September 2022	641,0	637,0	664,0
	Oktober 2022	641,0	633,0	664,0
	November 2022	641,0	633,0	664,0
	Dezember 2022	641,0	633,0	664,0
	Januar 2023	641,0	635,0	663,0
Mannheim				
Raps	November 2022	645,0	638,0	667,0
	Dezember 2022	645,0	638,0	669,0
	Januar 2023	645,0	642,0	669,0
	Februar 2023	652,0	642,0	670,0
	März 2023	652,0	642,0	670,0

Großhandelspreise für Rapsöl

Quelle: AMI-informiert.de

Abgabepreise in EUR/t, fob		23.08.2022	16.08.2022	09.08.2022
ARAG (= Amsterdam, Rotterdam, Antwerpen, Gent)				
Rapsöl	September 2022	1.540	1.610	1.625
	Oktober 2022	1.500	1.570	1.575
	November 2022	1.460	1.515	1.488
	Dezember 2022	1.460	1.515	1.488
	Januar 2023	1.460	1.515	1.488
	Februar 2023	1.410	1.420	1.440
	März 2023	1.410	1.420	1.440
	April 2023	1.410	1.420	1.440
	Mai 2023	1.395	1.395	-
Rapsöl Raff.	September 2022	1.640	1.710	1.725
	Oktober 2022	1.600	1.670	1.675

Preise für Biodiesel und Diesel

Quelle: AMI-informiert.de

in Cent/Liter, inkl. Energie- bzw. Mineralölsteuer

Region	ab Lager/Raffinerie [1]		ab Tankstelle [2]	
	34. KW	Vorwoche	34. KW	Vorwoche
Biodiesel				
Süd	244,1	232,0	-	-
Deutschland	246,1	234,0	-	-
– Spanne	236,0-257,2	223,9-245,3	-	-
Mineralischer Diesel				
Süd	133,0	131,8	202,9	196,9
Deutschland	132,9	131,7	194,9	189,2
– Spanne	131,7-133,8	130,5-132,6	185,7-204,1	180,0-198,3

Region Süd = RP, HE, BW, BY. [1] ohne MwSt. [2] inkl. MwSt.

Heizölpreise München

Quelle: BBV-Marktberichtstelle

Abgabepreise in EUR je 100 Liter, ohne MwSt. [1]

Mengengruppe	13.07.2022	27.07.2022	24.08.2022	Vorjahr
1000 bis 1500 l	. – .	. – .	. – .	. – .
1500 bis 2500 l	132,5 – 139,9	137,0 – 145,0	. – .	62,70 – 68,50
2500 bis 3500 l	134,5 – 137,9	132,9 – 144,0	Keine	62,70 – 67,90
3500 bis 5500 l	132,5 – 137,5	140,0 – 146,0	Notierung.	63,90 – 65,70
5500 bis 7500 l	130,5 – 138,5	133,9 – 139,9	. – .	62,80 – 69,95
7500 bis 9500 l	. – .	132,9 – 145,2	. – .	62,10 – 62,10

[1] Premium Heizöl EL DIN 51603-1 (schwefelarm, mit Additive).

Erzeugerpreise für Speisekartoffeln

Quelle: AMI, BBV-Marktbrichtstelle

frei Erfassungshandel beim Absatz an Abpacker in EUR je 100 kg, ohne MwSt., für waschfähige, lose Ware, vor Abzug von Kosten für Aufbereitung/Sortierung

	16.08.2022	Mittel	23.08.2022	Mittel
Hannover				
festkochende Sorten	22,00-27,00	24,50	23,00-27,00	25,00
vorw. festkochende Sorten	21,00-25,00	23,00	22,00-25,00	23,50
Ostdeutschland				
festkochende Sorten	25,00-30,00	27,50	25,00-32,00	28,50
vorw. festkochende Sorten	23,00-28,00	25,50	23,00-30,00	26,50
mehlige Sorten	25,00-30,00	27,50	25,00-32,00	28,50
Nordrhein-Westfalen				
festkochende Sorten	30,00-30,00	30,00	30,00-30,00	30,00
vorw. festkochende Sorten	28,00-28,00	28,00	28,00-28,00	28,00
Hessen				
festkochende Sorten	30,00-31,00	30,50	30,00-31,00	30,50
vorw. festkochende Sorten	28,00-29,00	28,50	28,00-29,00	28,50
Rheinland-Pfalz				
festkochende Sorten	26,00-30,00	28,00	26,00-30,00	28,00
vorw. festkochende Sorten	24,00-28,00	26,00	24,00-28,00	26,00
Baden-Württemberg				
festkochende Sorten	32,00-32,00	32,00	32,00-32,00	32,00
vorw. festkochende Sorten	30,00-30,00	30,00	30,00-30,00	30,00
Bayern				
festkochende Sorten	27,00-32,00	29,80	27,00-30,00	28,30
vorw. festkochende Sorten	25,00-30,00	28,20	25,00-28,00	27,00
mehlige Sorten	26,00-30,00	28,70	26,00-30,00	28,00
Bundesmittel				
festkochende Sorten	.	27,50	.	27,67
vorw. festk./mehligk. Sorten	.	26,25	.	26,67

Erzeugerpreise für Bio-Kartoffeln

Quelle: AMI-informiert.de

Verkaufspreise für Inlandsware, in EUR je kg, frei Rampe, ohne MwSt.

		Naturkosthandel Region Süd		Großhandel Deutschland	
Woche 15.08.-19.08.2022	Einheit	Spanne	Mittel	Spanne	Mittel
Speisekartoffeln, alle Sorten	12,5 kg	1,50-1,70	1,63	0,90-1,20	1,04
– festkochend	12,5 kg	1,55-1,70	1,65	1,00-1,20	1,04
– vorwiegend festkochend	12,5 kg	-	-	0,90-1,15	1,01
– lose	1 kg	-	-	0,58-0,60	0,59

Speisekartoffeln im Direktabsatz

Quelle: AMI-informiert.de

in EUR/100 kg, einschl. MwSt.; Erzeuger/Verbraucher; 10/12,5 kg-Sack

	09.08.2022	16.08.2022	23.08.2022
Baden-Württemberg			
festkochende Sorten	.	48,00-48,00	48,00-48,00
vorw. festkochende Sorten	.	46,00-46,00	46,00-46,00
Deutschland			
festkochende Sorten	92,20	82,33	79,83
vorw. festk./mehligk. Sorten	91,10	80,67	82,57

Großmarkt Kartoffeln – München

Quelle: AMI-informiert.de

Abgabepreise in EUR, gesackt Ware, am Großmarkt München, ohne MwSt.

Erzeugnis/Sorte	Menge	Mittel Vortage	22.08.2022	24.08.2022
Speisekartoffeln				
Agata, Frankreich	12,5 kg	12,50	12,00-13,00	12,00-13,00
Annabelle, Inland reg.	25 kg	12,00	11,00-13,00	11,00-13,00
Annabelle, Inland ü.reg.	25 kg	13,50	12,50-14,50	12,50-14,50
Nicola, Inland reg.	25 kg	13,00	12,50-13,50	12,50-13,50

EU-Notierungen – Frittenrohstoff

Quelle: AMI-informiert.de

Erzeugerpreise in EUR/100 kg, ohne MwSt.

Erzeugnis/Sorte	Tag	05.08.-11.08.	12.08.-18.08.	19.08.-25.08.
Niederlande				
Potato NL, Cat1, 40 mm+	Mo.	20,00-25,00	21,00-26,50	20,00-26,50
Belgien				
Fiwap/PCA, frühe S., 35 mm+	Di.	25,00	-	25,00
Belgapom, frühe S., 35 mm+	Fr.	25,00	25,00	25,00
Deutschland				
AMI, Frittensorten, 40 mm+	Do.	20,93	22,45	.
REKA, frühe Frittens., 40 mm+	Sa.	23,00-24,00	25,00-26,00	.

Terminmarktkurse – EEX

Quelle: AMI-informiert.de

Schlusskurse, in EUR/100 kg		19.08.2022	22.08.2022	23.08.2022
Fritten-Kartoffeln	November 2022	21,00	21,00	21,00
	April 2023	27,70	28,10	27,80
	Juni 2023	21,50	21,50	21,50
	April 2024	21,00	21,30	21,30

Großmarkt Obst & Gemüse – München

Quelle: AMI-informiert.de

Abgabepreise in EUR für Inlandsware am Großmarkt München, ohne MwSt.

Erzeugnis/Sorte	Menge	Mittel Vortage	22.08.2022	24.08.2022
Gemüse				
Lollo Rossa	8-12 St	6,00	5,50-6,50	5,50-6,50
Eichenblatt/Raisa	8-12 St	6,00	5,50-6,50	5,50-6,50
Mixsalate	8-12 St	6,25	5,50-7,00	5,50-7,00
Romanasalat	6-12 St	8,50	7,50-9,50	7,50-9,50
Eissalat, foliert	8-10 St	7,81	8,00-8,50	8,25-9,00
Endivien	8-12 St	7,50	7,00-8,00	7,00-8,00
Radicchio	100 kg	233,0	216-250	216-250
Rucola, gebunden	1 kg	6,50	6,00-7,00	6,00-7,00
Spinat	100 kg	225,0	200-250	200-250
Mangold	100 kg	210,0	180-240	180-240
Mini Romana, 2er/3er	100 St	100,0	90,00-110	90,00-110
Stangensellerie	100 St	95,00	90,00-100	90,00-100
Salatgurken, 400-500g	100 St	72,50	65,00-75,00	65,00-75,00
Tomaten, Rispen-	5 kg	7,25	6,00-9,00	6,00-9,00
Zucchini, 14-21cm	100 kg	100,0	90,00-110	90,00-110
Gemüsepaprika, rot 60 mm+	100 kg	330,0	320-340	290-300
Kürbis, Hokkaido	100 kg	116,9	110-125	100-120
Buschbohnen, grün	100 kg	245,0	230-260	230-260
Weisskohl	100 kg	60,00	55,00-65,00	55,00-65,00
Rotkohl	100 kg	70,00	65,00-75,00	65,00-75,00
Wirsing	100 kg	100,0	90,00-110	90,00-110
Chinakohl	100 kg	80,00	75,00-85,00	75,00-85,00
Blumenkohl, 6er	6 St	7,75	7,00-8,00	7,00-8,00
Broccoli, beeist	100 kg	281,3	225-325	275-325
Kohlrabi	100 St	40,75	35,00-45,00	40,00-50,00
Möhren	100 kg	75,00	50,00-100	50,00-100
Möhren, m.Laub	100 Bd	80,00	70,00-90,00	70,00-90,00
Rote Bete	100 kg	85,00	80,00-90,00	80,00-90,00
Sellerie, m.Laub	100 St	100,0	90,00-110	90,00-110
Fenchel	100 kg	155,0	140-170	140-170
Radies, Bund	100 Bd	45,00	40,00-50,00	40,00-50,00
Rettiche, Hybrid-	100 St	70,00	60,00-80,00	60,00-80,00
Pastinaken	100 kg	230,0	220-240	220-240
Zwiebeln, 40-60/50-70 mm	25 kg	17,00	16,00-18,00	16,00-18,00
Bundzwiebeln	100 Bd	50,00	45,00-55,00	45,00-55,00
Champignons, geputzt	100 kg	250,0	240-260	240-260
Obst				
Erdbeeren, 25 mm+ Schale	100 kg	505,0	400-480	480-520
Brombeeren, Schale	100 kg	855,0	800-900	800-880
Johannisbeeren, rot Schale	100 kg	427,5	360-440	400-440
Johannisbeeren, schw. Schale	100 kg	730,0	700-740	700-740
Heidelbeeren, Kultur- 250g/S.	100 kg	847,5	720-840	800-820
Steinobst				
Zwetschen, Cacak u. Sorten	100 kg	145,0	140-150	130-150
Zwetschen, Fellenberger	100 kg	167,5	160-180	150-170
Zwetschen, Haus- 28 mm+	100 kg	176,7	170-180	160-170
Zwetschen, Top u.ä.	100 kg	132,5	120-130	120-130
Mirabellen	100 kg	361,3	350-400	300-340
Tafeläpfel				
Delbarestivale 70-80 mm	100 kg	132,5	120-140	120-140
Elstar 70-90 mm, lose	100 kg	158,8	150-160	150-160
Gravensteiner 70/90 mm	100 kg	142,5	130-150	130-150
Jonagold 70-90 mm, lose	100 kg	145,0	140-150	140-150
Summerred 65 mm+	100 kg	140,0	130-150	130-150
Tafelbirnen				
Clapps	100 kg	142,5	130-150	130-150
Williams 65-75 mm	100 kg	140,0	130-140	130-140

Verbraucherpreise

Quelle: AMI-informiert.de

in **Bayern**, in EUR je Mengeneinheit, einschließlich MwSt.

Erzeugnis	Menge	2022 32. KW	2022 33. KW	% gg. Vw.	% gg. Vj.
Obst					
Äpfel, Gala	1 kg	2,61	2,55	- 2,3	+ 14,0
Erdbeeren, inländische Ware	1 kg	6,49	7,04	+ 8,3	- 9,6
Heidelbeeren	1 kg	7,33	7,19	- 1,9	+ 0,9
Himbeeren	1 kg	15,71	12,87	- 18,1	+ 2,8
Zwetschen, inländische	1 kg	1,92	2,15	+ 12,3	+ 2,7
Gemüse					
Kopfsalat	Stück	1,00	1,00	+ 0,2	- 8,9
Salatgurken	Stück	0,83	0,96	+ 15,6	+ 85,6
Zucchini	1 kg	1,37	1,37	+ 0,1	- 1,1
Strauchtomaten	1 kg	2,03	2,11	+ 3,7	- 11,6
Möhren, ohne Laub	1 kg	1,20	1,32	+ 9,8	+ 17,9
Zwiebeln, über 1,5-2,5 kg	1 kg	0,96	0,89	- 7,4	+ 8,1
Speisekartoffeln					
Kartoffeln, vorw.fk, 1-2,5 kg	1 kg	-	0,86	.	+ 0,7
Kartoffeln, fk, 1-2,5 kg	1 kg	-	0,95	.	+ 0,4

Preise für geschlachtete Rinder in Deutschland

Amtl. Preisfeststellung in EUR/kg Schlachtgewicht ohne MwSt., frei Schlachtstätte (1. FIGDV)

Quelle: AMI-Informiert.de, BLE, Landesstellen

Woche vom 15.08. bis 21.08.2022

HKL	Stück	ø SG (kg)	ø	Vorwoche	Vorjahr
Baden Württemberg/Rheinland-Pfalz/Hessen					
Jungbullenfleisch					
U2	682	427	5,04	4,98	4,12
U3	294	445	5,00	4,94	4,09
R2	598	367	4,95	4,89	4,08
R3	104	397	4,96	4,88	4,02
O2	134	310	4,39	4,41	3,57
O3	50	371	4,44	4,46	3,57
Färsenfleisch					
U3	167	344	5,11	5,11	4,06
R3	452	318	5,08	5,08	3,97
O3	114	281	4,47	4,53	3,42
Kuhfleisch					
U3	101	433	4,81	4,86	3,78
R3	334	369	4,64	4,71	3,67
O2	332	301	4,37	4,44	3,49
O3	464	334	4,49	4,53	3,46
Nordrhein-Westfalen					
Jungbullenfleisch					
U2	461	451	5,09	5,11	4,12
U3	488	470	5,07	5,03	4,07
R2	795	404	5,05	5,04	4,07
R3	631	432	5,00	4,99	4,01
Färsenfleisch					
O3	127	286	4,43	4,54	3,45
R3	128	324	5,06	5,09	4,20
Kuhfleisch					
U3	7	437	.	.	.
R3	57	381	4,64	4,86	3,74
O3	490	299	4,42	4,57	3,43
Niedersachsen/Bremen					
Jungbullenfleisch					
U2	828	449	5,10	5,10	4,11
U3	905	460	5,04	5,03	4,06
R2	1.074	401	5,04	5,03	4,06
R3	1.010	416	4,98	4,97	4,01
Färsenfleisch					
U3	39	360	5,16	5,24	4,06
R3	276	330	5,12	5,15	3,85
Kuhfleisch					
U3	11	432	4,66	4,80	3,78
R3	91	375	4,62	4,71	3,73
O3	1.126	311	4,44	4,52	3,42
Schleswig-Holstein/Hamburg					
Jungbullenfleisch					
U2	80	447	5,01	4,92	4,00
U3	65	455	4,98	4,96	4,96
R2	192	389	4,92	4,88	3,93
R3	167	421	4,92	4,88	3,95
Färsenfleisch					
U3	59	372	5,19	5,22	3,87
R3	408	331	5,17	5,19	3,87
Kuhfleisch					
U3	3	451	-	4,83	-
R3	56	377	4,68	4,76	3,58
O3	163	325	4,45	4,51	3,37
Ostdeutschland					
Jungbullenfleisch					
U2	202	427	5,12	5,17	-
U3	22	479	5,16	-	-
R2	232	369	4,98	4,98	4,08
R3	41	411	4,96	5,25	-
Färsenfleisch					
O3	142	293	4,47	4,47	-
R3	128	70	5,24	5,25	4,20
Kuhfleisch					
R3	74	353	4,75	4,78	3,67
O3	421	340	4,47	4,55	3,44
P2	361	258	3,85	3,95	2,98
Deutschland gesamt					
Jungbullenfleisch					
U2	3.546	439	5,05	5,02	4,10
U3	2.483	457	5,02	4,97	4,07
R2	3.856	387	4,99	4,96	4,05
R3	2.224	418	4,98	4,96	4,01
O2	1.033	341	4,62	4,58	3,73
O3	1.222	390	4,72	4,71	3,81
Färsenfleisch					
U3	662	360	5,11	5,09	3,98
R3	2.295	311	5,06	5,07	3,94
O3	917	298	4,51	4,59	3,49
Kuhfleisch					
U3	413	435	4,81	4,84	3,81
R3	1.428	370	4,63	4,68	3,66
O2	1.909	304	4,38	4,46	3,43
O3	3.469	341	4,49	4,57	3,47
P2	1.589	269	3,89	3,96	2,98

Preise für geschlachtete Rinder in Bayern

Quelle: LfL, BBV

Amtl. Preisfeststellung in EUR/kg Schlachtgewicht ohne MwSt., einschl. Zu- und Abschläge (Herkunfts- u. Qualitätsprogramme, Bio-Zuschlag)

Woche vom 15.08. 21.08.2022

HKL	Stück	ø SG (kg)	von	bis	ø	Vorw.	Vorjahr
Jungbullenfleisch							
E2	35	478,6	4,89	5,02	4,92	4,90	4,06
E3	34	490,9	4,81	4,94	4,92	4,89	4,11
U2	1.293	436,1	4,96	5,03	4,99	4,93	4,08
U3	709	448,4	4,94	5,05	4,98	4,90	4,09
U4	11	460,5	.	.	.	4,83	4,08
R2	965	375,3	4,85	4,99	4,92	4,86	4,02
R3	271	400,2	4,89	5,07	4,95	4,86	4,03
O2	101	321,7	4,13	4,52	4,36	4,34	3,53
O3	28	382,6	4,20	4,64	4,53	4,46	3,61
O4	.	.	.	.	.	.	.
P2	14	272,7	.	.	.	.	2,98
P3	.	.	.	.	.	.	.
E-P gesamt	**3.528**	**413,2**	**.**	**.**	**4,94**	**4,86**	**4,03**
Bullenfleisch							
U2	34	491,3	4,21	4,69	4,43	4,31	3,60
U3	20	527,4	4,05	4,53	4,26	.	.
U4	.	.	.	.	.	.	.
R2	43	407,3	4,26	4,83	4,43	4,40	3,61
R3	14	413,3	.	.	.	.	.
O2	8	313,5	.	.	.	.	.
O3	.	.	.	.	.	.	.
E-P gesamt	**157**	**439,4**	**.**	**.**	**4,31**	**4,29**	**3,42**
Färsenfleisch							
E3	5	401,2	.	.	.	.	.
E4	.	.	.	.	.	.	.
U2	28	366,0	4,98	5,08	5,02	.	3,98
U3	326	368,8	4,97	5,08	5,04	5,04	3,94
U4	273	398,4	4,96	5,09	5,01	5,00	3,92
R2	296	295,6	4,67	5,02	4,92	4,93	3,85
R3	903	326,0	4,91	5,04	4,97	4,99	3,90
R4	172	362,4	4,87	5,07	4,99	4,98	3,90
O2	176	249,1	4,15	4,42	4,27	4,32	3,31
O3	108	287,9	4,32	4,47	4,38	4,42	3,41
P2	17	220,4	.	.	.	3,61	.
E-P gesamt	**2.432**	**328,0**	**.**	**.**	**4,88**	**4,91**	**3,85**
Kuhfleisch							
E3			.	.	.	.	.
E4	6	499,2	.	.	.	.	3,89
U3	291	435,3	4,75	4,89	4,82	4,84	3,83
U4	151	452,8	4,68	4,88	4,79	4,84	3,80
R2	593	346,7	4,46	4,64	4,57	4,60	3,62
R3	816	369,8	4,50	4,70	4,61	4,64	3,64
R4	89	395,7	4,51	4,75	4,60	4,66	3,65
O1	670	286,7	4,13	4,29	4,22	4,27	3,34
O2	850	302,4	4,23	4,42	4,34	4,39	3,43
O3	402	326,8	4,30	4,48	4,38	4,45	3,43
P1	587	243,9	3,44	3,67	3,55	3,60	2,84
P2	311	264,7	3,60	3,87	3,71	3,77	2,92
P4	.	.	.	.	.	.	.
E-P gesamt	**5.048**	**325,2**	**.**	**.**	**4,37**	**4,43**	**3,47**
– Bio-Tiere	513	.	.	.	.	.	.

Fleischhandelsklasse: Ausbildung in Keule, Rücken, Schulter: E= vorzüglich, U= sehr gut, R= gut, O= mittel, P= gering – Fettgewebeklassen: Fettansatz und Abdeckung: 1= sehr gering, 2= gering, 3= mittel, 4= stark, 5= sehr stark

Aktuelle Schlachtrinderpreistendenzen

Quelle: BBV-Marktberichtstelle, LBV Baden-Württemberg

Schlachtrinderpreisempfehlung der Vereinigung der Erzeugerorganisationen im Bereich der Fleischerzeugung in Bayern e.V. (VEF)

22.08.-28.08.2022	HKL	Gewicht (kg) von	bis	EUR/kg	Vw.-Notierung EUR/kg
VEF-Tendenz Bayern					
Jungbullen (inkl. QS-Zuschl.)	U3	340	440	+ 0,05	4,98
Kühe (inkl. QS, ohne Bio)	O3	320	320	- 0,05	4,38
	R3	360	360	- 0,05	4,61
Färsen (inkl. QS, ohne Bio)	R3	.	.	± 0,00	4,97
Aktuelle Preisänderung Baden-Württemberg					
Jungbullen	U3	Änderung zu Vorwoche		- 0,01	4,94
	R3			.	4,99
Kühe	R3	Änderung zu Vorwoche		- 0,02	4,71
	O3			± 0,00	4,52
Färsen	R3	Änderung zu Vorwoche		± 0,00	5,07
	O3			± 0,00	4,52

Jungsauen der EGZH

Quelle: BBV-Marktberichtstelle

Meldung der Erzeugergemeinschaft und Züchtervereinigung für Zucht- und Hybridzuchtschweine in Bayern w.V. – Preisangaben in EUR bei 100 kg Lebendgewicht, ohne MwSt., Zuschlag/Abschlag bei Übergewicht/Untergewicht: 1,50 €/kg

	Woche bis	28.08.2022	Vorwoche
Deckfähige Jungsauen: F1		371,75	360,75
Zuchtläufer 28 kg: F1		153,50	145,50

Preise für Schlachtschweine in Bayern

Quelle: LfL, BBV-Marktberichtstelle

Amtl. Preisfeststellung nach Schlachtgewicht und Handelsklasse abgerechnet, nur Tiere mit Zweihälftengewicht von 80-110 kg in EUR je kg SG ohne MwSt. gew. Auszahlung einschl. Zu- u. Abschläge (Herkunfts-, Qualitätsprogramme, Bio-Zuschlag)

Woche vom 15.08. bis 21.08.2022							
Handelsklasse	Stück	ø SG/kg	MFA%	von	bis	Ø	Vorw.
61,0 % u. mehr	10.741	96,6	.	2,02	2,13	2,08	2,00
60 bis 61%	5.005	97,0	.	2,00	2,12	2,07	1,99
S gesamt	**15.746**	**96,7**	**61,8**	**2,01**	**2,13**	**2,07**	**2,00**
59 bis 60%	4.955	97,2	.	1,98	2,11	2,05	1,98
58 bis 59%	4.421	97,6	.	1,97	2,10	2,03	1,96
57 bis 58%	3.489	97,9	.	1,95	2,10	2,02	1,96
56 bis 57%	2.476	97,9	.	1,94	2,16	2,00	1,93
55 bis 56%	1.655	98,5	.	1,91	2,19	1,98	1,90
E gesamt	**16.996**	**97,7**	**58,0**	**1,96**	**2,12**	**2,03**	**1,96**
S+E gesamt	**32.742**	**97,2**	**59,8**	**.**	**.**	**2,05**	**1,98**
53 bis 55%	1.620	98,6	54,1	1,84	2,31	1,97	1,88
50 bis 53%	719	98,6	51,8	1,80	2,49	1,96	1,82
U gesamt	2.339	98,6	53,4	1,85	2,37	1,97	1,86
R gesamt	150	98,6	48,3	1,62	2,19	1,83	1,61
O gesamt	5	97,6	42,2	.	.	.	0,00
S bis P ges.	**35.236**	**97,3**	**59,3**	**.**	**.**	**2,04**	**1,97**
M Sauen	239	181,6	.	1,09	1,20	1,16	1,10
S bis V ges.	**35.492**	**97,9**	**.**	**.**	**.**	**2,03**	**1,96**
davon <80 kg	729	74,7	.	.	.	.	.
davon >110 kg	2.641	114,2	.	.	.	.	.

Preise für Schlachtschweine in Deutschland

Aus der amtl. Preisfeststellung (1. FIGDV)

Quelle: AMI-Informiert.de, BLE, Landesstellen

Handelsklasse	Preise für die volle Woche bis 21.08.2022					
	S-V Stück	S EUR/kg	E EUR/kg	U EUR/kg	S-P EUR/kg	Sauen M EUR/kg
Schleswig-Holstein	16.410	.	.	.	.	.
Niedersachsen	246.339	2,05	2,01	1,88	2,03	1,29
Nordrhein-Westfalen	269.673	2,06	2,01	1,87	2,04	1,29
BW/RLP/HE	71.583	2,07	2,06	1,99	2,06	1,23
Bayern	35.492	2,07	2,03	1,97	2,04	1,16
Westdeutschland	**639.497**	**2,06**	**2,02**	**1,91**	**2,04**	**1,28**
– kg/Stück	98	96	97	98	97	167
dgl. Vorwoche	655.733	1,98	1,95	1,85	1,97	1,20
Ostdeutschland	**78.323**	**2,03**	**1,99**	**1,86**	**2,01**	**1,19**
– kg/Stück	97	96	97	97	96	167
dgl. Vorwoche	77.606	1,94	1,90	1,79	1,92	1,16
Deutschland	**717.820**	**2,05**	**2,02**	**1,90**	**2,04**	**1,28**
– kg/Stück	98,1	96	97	98	97	167
dgl. Vorwoche	733.339	1,98	1,95	1,84	1,96	1,20

VEZG-Preis für Schlachtschweine und Ferkel

Vereinigung der Erzeugergemeinschaften für Vieh und Fleisch e.V. (VEZG)

Mittwoch, den 24.08.2022 Zeitraum: 25.08.-31.08.2022	Preis EUR/Indexpunkt	Spanne EUR/kg SG	Vermarktungsmenge (Stück)
Schlachtschweine	2,05	2,00-2,05	237.000
– Änderung zur Vorwoche	+ 0,05	.	- 1.700
M-Schlachtsauen	1,18	1,16-1,20	3.350
– Änderung zur Vorwoche	+ 0,07	.	± 0
Ferkel, 25 kg, 200er Partien	50,00	.	.
– Änderung zur Vorwoche	+ 3,50	.	.

Der Vereinigungspreis entspricht dem Preisfaktor bei der AUTO-FOM Klassifizierung. Bei der FOM-Vermarktung bezieht sich der Basispreis auf ein Standardschwein mit 57 % Muskelfleischanteil, Euro-Referenz-Maske, frei Schlachtstätte. – Der Sauenpreis bezieht sich auf einen Preis ab Hof bei einer Abgabe von 3–5 Sauen je Betrieb und Liefertermin.

Quelle: Vereinigung von Erzeugergemeinschaften für Vieh und Fleisch e.V. (VEZG)

Schlachtviehpreise in Österreich

Quelle: AMA, BBV-Marktberichtstelle

in EUR/kg SG der meldepflichtigen Schlachthöfe (gem. § 3 (3) VWG), ohne MwSt.

Woche vom 15.08. bis 21.08.2022	Steiermark	Niederösterreich	Oberösterreich	Österreich	Änderung Vorw.
Schlachtschweine (Warmgewicht)					
HKI S (MFA > 60 %)	2,24	2,29	2,23	**2,25**	+ 0,05
HKI E (MFA 55 bis < 60 %)	2,14	2,18	2,15	**2,15**	+ 0,04
HKI U (MFA 50 bis 55 %)	1,93	1,93	2,03	**1,96**	+ 0,04
HKI S-P	**2,20**	**2,25**	**2,21**	**2,21**	**+ 0,05**
Z - Sauen *	1,21	0,00	1,19	1,21	+ 0,03
Schlachtrinder (Kaltgewicht, Differenz warm/kalt = 2%)					
Jungbullen U3	n.n.	4,73	4,76	**4,77**	+ 0,06
Jungbullen R3	4,69	4,65	4,68	**4,69**	+ 0,09
Jungbullen E-P	**4,69**	**4,69**	**4,70**	**4,70**	**+ 0,05**
Kühe U3	n.n.	4,60	4,67	**4,62**	- 0,03
Kühe R3	4,41	4,46	4,52	**4,49**	+ 0,01
Kühe E-P	**4,21**	**4,18**	**4,29**	**4,19**	**- 0,05**
Färsen U3	4,94	4,82	4,94	**4,91**	+ 0,06
Färsen R3	4,81	4,81	4,75	**4,78**	- 0,01
Färsen E-P	**4,84**	**4,78**	**4,80**	**4,80**	**+ 0,03**
Schlachtkälber gesamt	.	.	.	**6,65**	+ 0,12

* Vergleichspreis Zuchtsauen Bayern HKI M

Schweinepreise im EU-Vergleich

Quelle: AMI-informiert.de

Erzeugerpreise für Schlachtschweine, umgerechnet auf Standardqualität, 84-103 kg SG, 57 % MFA, in EUR je kg, ohne MwSt.

Land	Notierung (Tag)	Woche bis 14.08.22	21.08.22	28.08.22
Belgien	Van Danis (Mi.)	1,69	1,78	.
Frankreich	Bretagne (Mo.)	2,05	2,11	2,13
	Bretagne (Do.)	2,10	2,13	.
Dänemark	Danish Crown (Do.)	1,68	1,72	1,76
Deutschland	VEZG (Mi.)	1,85	1,93	2,00
Italien [1]	Modena (Mo.)	1,82	1,82	1,82
Niederlande	Varkensbeurs (Mo.)	1,79	1,87	1,92
Österreich	VLV (Di.)	2,12	2,17	2,22
Polen	MRiW (Di.)	1,97	2,02	2,04
Spanien	Mercolleida (Di.)	2,29	2,30	2,31

[1] Preise für Italien in Lebendgewicht (LG)

Ferkelpreisvergleich

Quelle: AMI-informiert.de, BBV-Marktberichtstelle

Verkaufspreise von Erzeugerzusammenschlüssen ab Hof; in EUR/St., ohne MwSt. und Zuschläge für Impfungen, Gruppengröße, spezielle Sortierung, Genetik etc.

	Gruppengröße	Gewicht	Woche bis 21.08.	14.08.	Änd.	Tendenz 34. KW
Vereinigungspreis (VEZG)	200er	25 kg	46,5	42,5	+ 4,0	steigend
Nord-West-Notierung [1]	100er	28 kg	47,7	40,7	+ 7,0	steigend
Schleswig-Hostein	100er	28 kg	53,1	50,4	+ 2,7	steigend
Hessen	100er	28 kg	57,5	52,6	+ 4,9	steigend
Rheinland-Pfalz	100er	28 kg	55,3	50,9	+ 4,4	steigend
Bayern	100er	28 kg	54,1	50,0	+ 4,1	steigend
Hohenlohe [2]	100er	28 kg	48,3	43,8	+ 4,5	steigend
Neue Bundesländer	100er	28 kg	55,2	51,4	+ 3,9	steigend
Deutschland	100er	28 kg	50,4	44,7	+ 5,7	steigend
Nord-West	Systemferk.	8 kg	26,5	23,4	+ 3,1	-

[1] Region Niedersachsen und NRW. Nord-West-Notierung von 200er auf 100er Gruppengröße um 1,80 Euro nach unten korrigiert. [2] Vergleichspreis Hohenlohe/Oberschwaben für 100er-Gruppe durch Abschlag von 3,80 Euro auf die 200er-Preisnotierung ermittelt.

Ringferkel

Quelle: Freiwillige Preisangaben der Ringferkel-EZGen, BBV-Marktberichtstelle

Basispreis (Erzeugerpreis) in EUR für 28-kg „Ringferkel“, 100er Gruppe ab Hof, ohne MwSt.; Vermarktungsgebühren sowie Zuschläge für Impfung, Großgruppen, spezielle Sortierungen, Genetik, Gesundheitszustand etc. nicht enthalten. Gewichtsabweichungen von der Basis 28 kg werden mit ca. 1,00 € verrechnet. Für gesetzeskonform kastrierte Ferkelpartien deutscher Herkunft im angeglichenen biologischen Geschlechtsverhältnis wird ein Preiszuschlag von 2 € je Tier bezahlt.

Woche vom	Preis in EUR/Tier 15.08.22 von	21.08.22 bis	Ø	Tendenz aktuelle Woche ab 22.08.22 Stück	Preisänd.
Stück					
35.357	49,00	51,00	50,00	34.500	+ 3,50

Angebot: groß Nachfrage: schleppend

Südferkel

Quelle: Freiwillige Preisangaben der VVG Oberbayern-Schwaben, BBV-Marktberichtstelle

Einkaufspreise in EUR bayer. Mäster für „Qualitätsferkel“ (Grundpreis bei 28 kg, 100er Gruppe), ohne MwSt., Transport und Vermittlungsgebühren sowie ohne Zuschläge für Großgruppen, Impfungen, bayer. Herkunft u. spezielle Sortierungen. Für ab dem 1.1.2021 gesetzeskonform kastrierte Ferkelpartien im ausgeglichenen biologischen Geschlechtsverhältnis wird ein Zuschlag von 2,00 € je Ferkel erhoben.

Woche vom	Preis in EUR/Tier 15.08.22 von	21.08.22 bis	Ø	Tendenz aktuelle Woche ab 22.08.22 Stück	Preisänd.
Stück					
9.370	55,50	59,00	57,00	8.400	+ 3,50

Marktverlauf: rege Preistendenz: steigend

Qualitätsferkel Baden-Württemberg

Die Preise beziehen sich auf Ferkel mit 25 kg in einer Gruppe mit ca. 200 Tieren, einheitlicher Genetik, einheitlichem Gewicht, mit QS-Status, ab Hof, nicht kastriert, ohne Impfung und ohne MwSt. Ferkelpartien im ausgeglichenen biologischen Geschlechtsverhältnis erhalten beim Verkauf einen Zuschlag von 2 €/Ferkel, wenn die männlichen Ferkel ab dem 01.01.2021 nach den Vorgaben des dt. Tierschutzgesetzes kastriert wurden. Der Zuschlag für Mehrgewicht beträgt je nach Vermarktungsunternehmen ca. 1 €/kg.

Quelle: Landesstelle für Landwirtschaftliche Marktkunde Schwäbisch-Gmünd

Woche vom	Preis EUR/Tier 15.08.22 von	19.08.22 bis	Ø	ab 24.08.22 Tendenz
Preis 200er Gruppe	47,00	52,00	49,10	+ 3,50
Ferkel im Handelsabsatz	24.730	Stück		

Ferkelpreise in Oberösterreich

Preise für 25 kg „ÖHYB“-Ferkel (Ferkel anerkannter Betriebe), ohne 10 % MwSt.; 3-Rassenkreuzung (Edelschwein x Landrasse x Pietrain-Eber)

Quelle: Vermittlungsverkauf Verband landw. Veredelungsproduzenten (VLV), BBV-Marktberichtstelle

Woche ab	Ferkelangebot	Grundpreis EUR je kg	Übergew.Preis je kg (25-31 kg)	Ø-Preis bei 31 kg	Preistendenz
22.08.2022	7.100	2,60	1,10	71,60	steigend
Vorwoche	6.500	2,50	1,10	69,10	gleichbleibend

Einkaufspreise ab Hof für Nutzkälber zur Aufzucht oder Weitermast

Quelle: BBV-Marktberichtstelle

Spannen- und gewogene Durchschnittspreise aus Meldungen des Handels in EUR/kg, ohne MwSt.

vom 22.08.	65-70 kg			70-75 kg			75-80 kg			80-85 kg			85-90 kg			90-95 kg			95-100 kg		
bis 28.08.22	von	bis	Ø	von	bis	Ø	von	bis	Ø	von	bis	Ø	von	bis	Ø	von	bis	Ø	von	bis	Ø
FV – Bullenkälber			3.640 Stück			Tendenz: unverändert-schwächer															
Südbayern	5,80	6,00	5,84	5,80	6,00	5,92	5,80	6,10	5,95	5,70	6,00	5,87	5,60	5,90	5,78	5,50	5,80	5,67	5,40	5,70	5,58
Nordbayern	6,00	6,20	6,16	6,00	6,20	6,14	6,00	6,20	6,13	5,90	6,10	5,99	5,80	5,90	5,84	5,65	5,80	5,70	5,50	5,70	5,58
Bayern	5,80	6,20	5,86	5,80	6,20	5,93	5,80	6,20	5,98	5,70	6,10	5,89	5,60	5,90	5,78	5,50	5,80	5,67	5,40	5,70	5,58
Vorwoche Bayern	.	.	5,93	.	.	5,96	.	.	5,99	.	.	5,91	.	.	5,81	.	.	5,70	.	.	5,60
Preisabschläge Kälber 2.ter Wahl					0,50	bis	4,00	€/kg													
BV – Bullenkälber			- Stück			Tendenz: geringfügiger Handel – keine Preiserhebung															
Allgäu/Schw.	.	.	.	.	.	.	.	.	.	.	.	.	.	.	.	.	.	.	.	.	.
Vorwoche	.	.	.	.	.	.	.	.	.	.	.	.	.	.	.	.	.	.	.	.	.
FV – Kuhkälber			661 Stück			Tendenz: unverändert-schwächer															
Südbayern	2,50	3,40	2,67	2,60	3,50	2,94	3,00	3,50	3,34	2,90	3,50	3,26	2,80	3,50	3,19	2,90	3,40	3,09	2,80	3,40	2,95
Nordbayern	.	.	.	3,40	3,40	3,40	3,40	3,40	3,40	3,30	3,30	3,30	3,00	3,20	3,17	2,90	3,10	3,04	2,80	3,00	2,90
Bayern	2,50	3,40	2,67	2,60	3,50	2,97	3,00	3,50	3,34	2,90	3,50	3,26	2,80	3,50	3,19	2,90	3,40	3,09	2,80	3,40	2,95
Vorwoche Bayern	.	.	3,12	.	.	3,25	.	.	3,64	.	.	3,54	.	.	3,47	.	.	3,33	.	.	3,30

Gewicht (kg):	ab 48	ab 55	ab 65	Stück	Tendenz:	Gewicht (bis 60 kg):	von	bis		Ø		Stück	Tendenz:
Schwarzbunte	(über 14 Tage alt, EUR je Tier, ohne MwSt)												
Bullenkälber Ø-Preis	44,00	82,00	105,00	575	schwächer		.	.	.	.	.	.	.
Vorwoche	51,00	87,00	113,00	.		.	.	.	.	.	.	.	.

Lebendpreise für Schlachtschweine und Bullen

In EUR/100 kg Lebendgewicht ohne MwSt.; Schlachtschweine: abgleitet vom Vereinigungspreis für Schlachtschweine; Schlachtbullen: abgeleitet von amtl. Preisfeststellung

25.08.-31.08.22		Vorw.	25.08.-31.08.22		Vorw.
Lebendpreis Schlachtschweine			**Vereinigungspreis Schlachtschweine**		
Bayern, c-Spitze	169,9	165,8	EUR/Indexpunkt		
Orientierungspreis Baden-Württemberg	1,85	1,80	VEZG-57%	2,05	2,00
15.08.-21.08.22		**Vorw.**	**15.08.-21.08.22**		**Vorw.**
Lebendpreis Jungbullen Bayern			**Preisfeststellung Bayern**		
Preisobergrenze Bullen A	294,32	289,59	Jungbullen U3	4,98	4,90

Quelle: BBV-Marktberichtstelle, LBV Baden-Württemberg

Kälbererzeugergemeinschaft Allgäu

Quelle: BBV-Marktberichtstelle

Auszahlungspreise in EUR/kg, ohne MwSt. frei Sammelstelle, abzügl. 5,50 €/Tier Vermarktungskosten; Vermarktete Kälber pro Jahr ca. 13.000 Stück.

22.08.2022	bis 70 kg		71-80 kg		81-90 kg	
Bullenkälber	von	bis	von	bis	von	bis
Braunvieh	.	.	3,50	3,70	3,50	3,70
Vorwoche	.	.	3,60	3,80	3,60	3,80
Fleckvieh	.	.	5,80	6,10	5,80	6,10
Vorwoche	.	.	5,80	6,10	5,80	6,10
BV x Fleckvieh	.	.	4,10	4,30	4,10	4,30
Vorwoche	.	.	4,10	4,30	4,10	4,30
BV x Blonde d' Aquit.	.	.	5,20	5,30	5,20	5,30
Vorwoche	.	.	5,20	5,30	5,20	5,30
BV x Weißbl. Belgier	.	.	5,60	5,70	5,60	5,70
Vorwoche	.	.	5,60	5,90	5,60	5,90
Schwarzbunte	(Preis pro Stück)		100,0			
Vorwoche			105,0			

Schlachtlämmer

Quelle: BBV-Marktberichtstelle

Auszahlungspreise der Erzeugergemeinschaft Bayerischer Schafhalter, Lebendvermarktung in EUR/kg ab Hof, ohne MwSt.

22.08.2022	von	bis	Geschäftsverlauf
Junge Stallmastlämmer, bis 47 kg	3,20	3,38	normal

Preise für geschlachtete Lämmer

Quelle: AMI, BLE, Landesstellen

Amtliche Preisfeststellung, pauschal, in EUR/kg Schlachtgewicht ohne MwSt., außerhalb der Märkte, frei Schlachtstätte, gemäß 1. FIGDV

Woche bis 21.08.2022	Stück	ø € (øSG)	Vorw. (øSG)	Vorj. (øSG)
Deutschland (pauschal)	812	7,42 (21)	7,86 (20)	7,46 (20)

Preise für geschlachtete Kälber

Quelle: AMI-Informiert.de, BLE, Landesstellen

Amtliche Preisfeststellung in EUR/kg Schlachtgewicht ohne MwSt., gewogene Auszahlungspreise frei Schlachtstätte, gemäß 1. FIGDV

Woche bis 21.08.2022	Stück	ø € (øSG)	Vorw. (øSG)	Vorj. (øSG)
Deutschland (pauschal)	3.077	5,64 (152)	5,58 (158)	4,40 (160)

Nutzkälberversteigerungen in Österreich

Quelle: BBV

Marktort	Datum		verkauft Stück	Preis EUR/kg	Ø-Gew. kg
Ried	**22.08.2022**		**nächster Markt: 05.09.22**		
Fleckvieh		männl.	324	5,15	98
		weibl.	83	3,97	95
Fleischrassenkreuzung		männl.	28	5,62	94
		weibl.	22	7,12	88
Sonstige Rassen		männl.	37	3,02	88
		weibl.	2	1,51	87
Vöcklabruck	**16.08.2022**		**nächster Markt: 29.08.22**		
Fleckvieh		männl.	261	5,07	96
Fleischrassenkreuzung		männl.	230	5,05	97
sonst. Rassen		männl.	3	1,78	68
Zuchtkälber		weibl.	16	3,85	91
Nutzkälber		weibl.	76	3,86	95

Zuchtrinder-Versteigerungen in Österreich

Quelle: BBV-Marktberichtstelle

in EUR ohne MwSt.	verkauft	Mittel	Zuchtklasse I von	Zuchtklasse I bis	Zuchtklasse II von	Zuchtklasse II bis
Bergland	**17.08.2022**		**nächster Markt: 15.09.2022**			
FV - Stier	8	.	.	.	1.600	2.060
FV - Kalbinnen	107	.	.	.	1.500	2.140
FV - Zuchtkälber (weibl.)	76	.	.	.	310	750
FV - Erstlingskühe	62	.	.	.	1.740	2.480
Holstein - Erstlingskühe	3	.	.	.	2.020	2.680
BV - Kalbinnen	5	.	.	.	1.620	2.400

Preise für Schlachtvieh in Europa

Quelle: AMI-informiert.de

EUR/100 kg SG, kalt; absolute Veränderung zur Vorwoche

	Jungbullen R3		Kühe O3		Färsen R3		Schweine E	
Woche bis	14.08.	± Vw.	14.08.	± Vw.	14.08.	± Vw.	14.08.	± Vw.
Dänemark	544,7	+ 12,2	513,2	+ 10,7	539,1	- 12,7	173,1	+ 1,4
Deutschland	505,3	+ 3,5	466,2	- 3,8	516,9	- 0,2	198,5	+ 5,2
Spanien	477,7	- 10,5	386,7	+ 3,4	485,6	+ 14,9	208,7	+ 1,7
Frankreich	509,0	- 4,0	484,0	- 13,0	533,0	+ 5,0	203,0	+ 2,0
Italien	477,8	- 6,9	414,4	+ 8,9	526,4	+ 46,7	-	-
Polen	502,4	+ 2,2	447,7	+ 2,0	497,6	+ 2,2	-	-
Österreich	459,4	- 2,4	430,6	- 0,8	479,9	+ 3,3	209,7	+ 1,3
EU	**497,0**	**- 1,5**	**450,3**	**- 4,4**	**507,2**	**+ 4,1**	**197,2**	**+ 2,5**

Zuchtrinder-Versteigerungen

Quelle: Zuchtverbände, BBV-Marktberichtstelle

		aufgetrieben	bewertet	verkauft	Preise in EUR von	bis	Ø	Zuchtwertklasse I bewert.	verkauft	Ø-Preis	Zuchtwertklasse II bewert.	verkauft	Ø-Preis	Zuchtwertklasse III bewert.	verkauft	Ø-Preis
Mühldorf	**17.08.2022**	**Marktverlauf: Bei gutem Besuch flott, Bedarf ausgeglichen**											**Nächster Markt: 14.09.2022**			
Fleckvieh	Bullen	8	8	8	1.750	25.500	5.219	6	6	6.342	2	2	1.850	.	.	.
	Jungkühe	86	83	83	1.240	3.400	2.039	.	.	.	83	82	2.039	.	.	.
	Kühe	8	8	8	900	2.300	1.879	.	.	.	8	8	1.879	.	.	.
	Kalbinnen	14	13	13	1.600	1.940	1.774	.	.	.	13	13	1.774	.	.	.

Zucht- und Nutzkälbervermarktung

Quelle: Zuchtverbände, BBV-Marktberichtstelle

Versteigerung und Festvermarktung der Zuchtverbände, Preisangaben ohne MwSt.

Marktort	Datum	verkauft	Ø-Gew. in kg	in EUR je Stück von	bis	Ø	Marktverlauf	nächst. Markt
Zuchtkälber männlich								
Fleckvieh gesamt		**10**	**91**	**400**	**1.350**	**811**		
Bayreuth	18.08.22	8	93	450	1.350	871	mittel	01.09.22
Miesbach	18.08.22	1	82	740	740	740	flott	01.09.22
Traunstein	17.08.22	1	83	400	400	400	mittel	31.08.22
Zuchtkälber weiblich								
Fleckvieh gesamt		**163**	**88**	**130**	**490**	**332**		
Bayreuth	18.08.22	18	85	250	490	357	mittel	01.09.22
Miesbach	18.08.22	29	80	200	420	294	flott	01.09.22
Osterhofen	22.08.22	65	94	200	490	381	flott	05.09.22
Traunstein	17.08.22	44	83	130	410	268	mittel	31.08.22
Weilheim	22.08.22	7	93	330	410	365	.	05.09.22

Marktort	Datum	verkauft	Ø-Gew. in kg	EUR je Stück von	bis	Ø in €/kg	Marktverlauf	nächst. Markt
Nutzkälber männlich								
Fleckvieh gesamt		**3.096**	**87**	**30**	**730**	**6,06**		
Bayreuth	18.08.22	909	85	50	680	6,09	mittel	01.09.22
Miesbach	18.08.22	398	83	30	650	6,15	flott	01.09.22
Osterhofen	22.08.22	612	94	200	690	6,10	flott	05.09.22
Schwandorf	22.08.22	38	90	430	610	6,01	mittel	05.09.22
Traunstein	17.08.22	496	80	50	650	6,02	mittel	31.08.22
Weilheim	22.08.22	346	86	230	670	5,81	.	05.09.22
Wertingen	22.08.22	297	94	101	730	6,16	flott	05.09.22
Braunvieh gesamt		**4**	**92**	**260**	**340**	**3,20**		
Weilheim	22.08.22	4	92	260	340	3,20	.	05.09.22
Deutsch Holstein								
Weilheim	22.08.22	7	61	50	120	1,52	.	05.09.22
FV x BV gesamt		**5**	**87**	**250**	**313**	**3,60**		
Weilheim	22.08.22	5	87	250	400	3,60	.	05.09.22
BV x Weißbl. Belg. ges.		**7**	**84**	**280**	**437**	**5,20**		
Weilheim	22.08.22	7	84	280	520	5,20	.	05.09.22
Dt. Holst. x Weißbl. Belg.								
Weilheim	22.08.22	4	86	440	550	5,59	.	05.09.22
FV x Weißbl. Belg.								
Weilheim	22.08.22	10	90	410	650	6,28	.	05.09.22
Sonst. Kreuzungen ges.		**26**	**82**	**50**	**315**	**3,84**		
Weilheim	22.08.22	26	82	50	590	3,84	.	05.09.22
Nutzkälber weiblich								
Fleckvieh gesamt		**398**	**83**	**50**	**480**	**3,30**		
Bayreuth	18.08.22	83	79	50	480	3,48	mittel	01.09.22
Miesbach	18.08.22	73	77	50	410	3,40	flott	01.09.22
Osterhofen	22.08.22	56	91	250	400	3,32	flott	05.09.22
Schwandorf	22.08.22	5	100	290	340	3,17	mittel	05.09.22
Traunstein	17.08.22	60	79	100	450	3,25	mittel	31.08.22
Weilheim	22.08.22	79	82	100	370	2,88	.	05.09.22
Wertingen	22.08.22	42	92	110	420	3,63	flott	05.09.22
Dt. Holst. x Weißbl. Belg.								
Weilheim	22.08.22	4	77	180	260	3,00	.	05.09.22
FV x Weißbl. Belg.								
Weilheim	22.08.22	14	85	190	390	3,63	.	05.09.22
Weilheim	22.08.22	19	73	5	320	1,92	.	05.09.22

Milchauszahlungspreise in Bayern

Quelle: BBV-Marktberichtstelle, LfL

für 1 kg Milch mit 4,0% Fett und 3,4% Eiweiß ab Erfassungstelle, ohne MwSt.; einschließlich aller Zuschläge (inkl. S-Klasse) und aller Abschläge; ohne Abschlusszahlungen, Rückvergütungen, Milchpreisberichtigungen

in Cent je kg	Juni 22	Mai 22	Juni 21
konventionelle Kuhmilch	50,79	49,03	36,36
Bio-Kuhmilch	55,80	54,87	49,89

Terminmarktkurse Flüssigmilch

Quelle: AMI-informiert.de

Schlusskurse, in EUR/100 kg		16.08.2022	19.08.2022	23.08.2022
EEX				
Flüssigmilch	September 2022	39,33	39,33	39,33
	Oktober 2022	39,15	39,15	39,15
	November 2022	39,54	39,54	39,54
	Dezember 2022	40,12	40,12	40,12
	Januar 2023	40,38	40,38	40,38
	Februar 2023	40,24	40,24	40,24
	März 2023	39,93	39,93	39,93
	April 2023	39,67	39,67	39,67

Kontraktvolumen 25.000 kg.

Erzeugerpreise für Eier in Bayern

Quelle: BBV-Marktberichtstelle

Freiwillige Preismeldung bayerischer Eierproduzenten. Lieferung frei Empfänger (Einzelhandel, Wiederverkäufer, Großverbraucher) bei Absatz von 1–15 Kartons je 360 Stück, Güteklasse A, lose; in EUR/100 Stück, ohne MwSt.

	Woche von	bis	22.08.- 28.08.22 Mittel	Vorwoche	Umsatz in 1.000
Bodenhaltung					
XL	20,00	25,56	**23,28**	23,30	924
L	15,00	23,00	**18,03**	18,01	
M	14,00	21,50	**16,72**	16,71	
S	11,80	12,00	**11,86**	11,84	
Freilandhaltung					
XL	23,00	27,50	**24,70**	24,70	1.027
L	18,00	24,10	**20,82**	20,82	
M	16,00	22,70	**19,66**	19,66	

Eiernotierung Südwest

Quelle: AMI-informiert.de

Großhandelsabgabepreise an den Einzelhandel, ohne KVP, Durchschnittspreise für Eier aus Baden-Württemberg, Güteklasse A, Farbe ohne Spezifizierung, in EUR je 100 Stück, ohne MwSt.

	1-DE Freilandhaltung 23.08.2022	16.08.2022	2-DE Bodenhaltung 23.08.2022	16.08.2022
XL	**34,25**	34,00	**30,75**	30,50
L	**29,25**	29,00	**24,75**	24,50
M	**27,00**	26,75	**22,00**	21,75
Tendenz	freundlich		freundlich	

Schlachtgeflügel und Wild

Quelle: BBV-Marktberichtstelle

Woche bis 21.08.2022	von	bis		von	bis
Auszahlungspreise bayer. Schlachtereien ab Hof, in EUR/kg LG, ohne MwSt.					
Hähnchen			**Suppenhennen**		
- Normalmast, 1.650 g	1,365	1,365	- 1.600 bis 1.700 g	0,13	0,17
- Normalmast, 1.850 g	1,365	1,365	- 1.700 bis 1.900 g	0,19	0,24
- Schwermast, 2.300 g	1,365	1,365	- ab 1.900 g	0,25	0,29
Enten	1,90	1,90			
am 19.08.2022	**von**	**bis**		**von**	**bis**
Verbraucherpreise in Bayern, in EUR/kg inkl. MwSt.					
Geflügel			**Wildschwein**		
Hähnchen, bratfertig	8,90	10,50	- Keule	8,20	20,00
Suppenhühner	7,90	8,20	- Gulasch	6,20	16,00
Enten, bratfertig	7,50	15,90	- Kotelett	8,20	22,00
Gänse, bratfertig	13,00	17,90	- Filet	23,00	40,00
Rehwild			**Hirsch**		
- Schulter	8,20	17,00	- Schulter o. Knochen	7,20	17,00
- Schlegel m. Knochen	10,20	20,00	- Schlegel o. Knochen	13,20	22,00
- Schlegel o. Knochen	16,20	25,00	- Gulasch	7,20	15,00
- Gulasch	6,20	20,00	- Filet	30,20	40,00
- Rücken m. Knochen	19,20	35,00	**Wildhasen**	.	.
- Filet	30,00	45,20	**Stallhasen**	.	.

Aktuelle Preisinformationen unter wochenblatt-dlv.de

Terminmarktkurse Milchprodukte

Quelle: AMI-informiert.de

Schlusskurse, in EUR/t		16.08.2022	19.08.2022	23.08.2022
EEX				
Magermilchpulver	September 2022	3.550	3.575	3.650
	Oktober 2022	3.425	3.542	3.650
	November 2022	3.425	3.529	3.650
	Dezember 2022	3.400	3.510	3.650
	Januar 2023	3.413	3.484	3.650
	Februar 2023	3.400	3.531	3.595
	März 2023	3.388	3.488	3.635
	April 2023	3.388	3.492	3.613
Butter	September 2022	7.200	7.225	7.200
	Oktober 2022	7.050	7.175	7.150
	November 2022	7.038	7.000	7.050
	Dezember 2022	6.850	6.850	6.900
	Januar 2023	6.850	6.825	6.850
	Februar 2023	6.700	6.788	6.800
	März 2023	6.775	6.763	6.800
	April 2023	6.700	6.690	6.775

Kontraktvolumen für Butter und Magermilchpulver jeweils 5 t.

AMI natürlich informiert.

Markt- und Preisinformationen
zusammengestellt von der
Agrarmarkt Informations-Gesellschaft mbH
Tel. (0228) 33 80 50 – info@AMI-informiert.de

Bayerischer BauernVerband
Marktberichtsstelle