

Marktsplitter

Auch wenn die Vegetationsbedingungen alles andere als optimal sind, dürften die **französischen** Landwirte 2022 eine deutlich größere **Winterraps-** und eine etwas größere **Wintergerstenernte** einfahren. Laut aktuelle Prognose des Pariser Landwirtschaftsministeriums fußt das vor allem auf den deutlich größeren Anbauflächen.

Die Hersteller von **Pommes frites** in **Frankreich** können zurzeit ihren Bedarf mit Vertragsware bestens abdecken. Sie sind als Käufer von freiem Rohstoff so gut wie nicht am Markt. Mancher soll sogar jüngst Abnahmetermine für vorkontrahierte Ladungen zeitlich nach hinten verschoben haben. Den Markt setzte das Verhalten Ende Mai kräftig unter Druck, sodass die Preise nachgaben. Sie gelten allerdings nur für Übermengen aus dem Vertragsanbau, freie Ladungen haben keinen Markt.

In den ersten fünf Monaten des Jahres 2022 bestimmten bei den **Erzeugerpreisen** für **Milch** in der **EU-27**

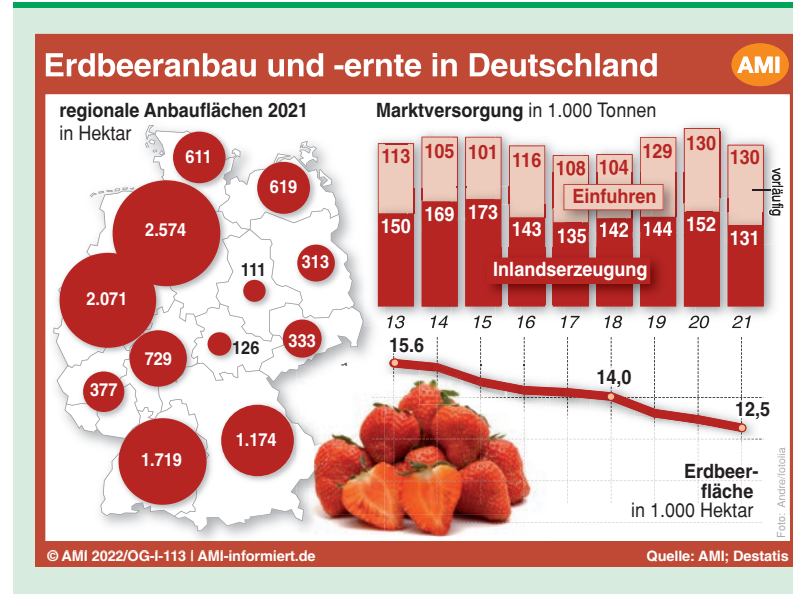

Selbstversorgung bei Erdbeeren rückläufig: In Deutschland wurde im Jahr 2021 nur eine schwache Erdbeerernte eingefahren. Ausschlaggebend waren neben weiteren Flächeneinschränkungen im Freiland auch der verregnete Sommer. Die Ausfallquote stieg, sodass die Freilandenernte mit 96 000 t die kleinste der letzten 20 Jahre war. Durch die sich fortsetzenden Einschränkungen der Freilandfläche entwickelt sich der Selbstversorgungsgrad seit Jahren rückläufig.

festere Tendenzen das Bild. Im Zuge steigender Preise an den Produktmärkten haben die Molkereien im Mai ihre Auszahlungen nochmals angehoben. Nach Schätzungen der Europäischen Kommission erhielten die Erzeuger im Durchschnitt für Kuhmilch mit natürlichen Inhaltsstoffen rund 47,4 ct/kg. Damit stiegen die Auszahlungsleistungen im Vergleich zum April 2022 um 1,4 ct/kg.

Im ersten Quartal 2022 ist die Zahl der **geschlachteten Schweine** in der **EU** im Vergleich mit dem Vorjahreszeitraum gesunken. Mit knapp 62 Mio. Schweinen wurden rund 3,5 % weniger Tiere der Fleischerzeugung zugeführt als im Jahr zuvor.

Nach Angaben des US-Landwirtschaftsministeriums (USDA) dürfte in der **Saison 2022/23** deutlich

mehr **Mais** zusammenkommen als noch im Mai prognostiziert: global rund 5,1 Mio t mehr. Gegenüber der Saison 2021/22, als die Rekordmenge von 1216,1 Mio t erreicht wurde, entspricht das dennoch einem voraussichtlichen Rückgang von 30,3 Mio t. Der Auslöser für das deutliche Vormonatsplus ist ein wahrscheinlich größeres Maisangebot in der Ukraine.

Erzeugerpreise in Bayern für Getreide-Ölsaaten-Leguminosen Quelle: BBV-Marktberichtsstelle

Einkaufspreise für Inlandware aus Meldungen des Handels und der Genossenschaften beim Erzeuger für Ware in handelsüblicher, lagerfähiger Qualität; frei Lager des Erfassers (ohne Abzug der Aufbereitungskosten); in Euro/t, ohne MwSt.

Meldedatum: 21.06.2022	Südbayern			Nordbayern			Bayern		
	von	bis	Mittel	von	bis	Mittel	Mittel	Vorwoche	Vorjahr
Körnermais	300,00	320,00	311,00	.	.	.	311,00	316,00	245,56

Produktenbörse Würzburg Quelle: BBV-Marktberichtsstelle

Großhandelsverkaufspreise, in EUR/t, ohne MwSt.	Parität	17.06.2022 von bis	Vorwoche von bis	Tendenz
Inl. Brotweizen FZ 220 E21	1	360,0 - 365,0	. - .	auslfd. Geschäft
Inl. A-Weizen 13 % FZ 250 E21	1	370,0 - 375,0	. - .	auslfd. Geschäft
Inl. A-Weizen 13 % FZ 250 E22	1	385,0 - 385,0	375,0 - 395,0	.
Inl. Braugerste 11,5 % E22	1	470,0 - 472,0	. - .	.
Futter-/Wintergerste E21	1	290,0 - 296,0	. - .	auslfd. Geschäft
Raps E22	1	765,0 - 765,0	760,0 - 770,0	.
Sojaschrot	8	520,0 - 522,0	. - .	Bedarfsgeschäft

Großhandelsverkaufspreise für geschl. Ladungen, lose, prompte Lieferung, für gesunde, handelsübliche Qualität. Basis Normalwasser. - Erläuterung der Lieferparität: ¹⁾ franko Großraum Würzburg = Station Wertheim, Würzburg, Ochsenfurt, Schweinfurt. ²⁾ franko Stuttgart/Heilbronn. ³⁾ frei Heilbronn. ⁴⁾ frei Stuttg./Heilbronn. ⁵⁾ frei südd. Station. ⁶⁾ frei Bäckerei. ⁷⁾ ab Würzburg. ⁸⁾ ab Mannheim/Mainz.

Orientierungspreise für Raufutter Quelle: BBV-Marktberichtsstelle

Freiwillige Preisangaben des Landhandels in Süddeutschland in EUR/100kg, einschl. MwSt., Großhandelseinstandspreise für LKW-verladene Ware, ab Hof/Feld.

Stand vom 20.06.2022	Heu				Stroh			
	von	bis	Mittel	06.06.	von	bis	Mittel	06.06.
Großballen	8,50	13,00	10,40	9,90	8,50	13,00	10,70	10,70
Kleinballen
Preistendenz	unverändert-schwächer				unverändert-fest			

Marktlage: Der Großteil der diesjährigen Heuernte (1.Schnitt) konnte zuletzt bei weitestgehend trockenem Wetter und hohen Tagestemperaturen eingefahren werden. Entsprechend gute Heuqualität wurde geerntet, dies bei meist hohen Erträgen. Die ersten Preisermittlungen des Großhandels für die neue Ernte hatten sich im Vergleich zur Ernte 2021 auf einem leicht höheren Niveau angesiedelt. Trockenheitsprobleme in der Schweiz lassen auf eine Belebung des Heugeschäfts hoffen. - Im Strohandel wartet man auf die neue Ernte. Anfang Juli wird die Haupternte von Wintergerste erwartet.

Abgabepreise für Düngemittel an die Landwirtschaft Quelle: BBV-Marktberichtsstelle

Preisangaben in EUR je 100 kg, ohne MwSt.

	ab Handelslager 10 Tonnen Bayern				and. Bundesländer*		frei Hof im Streckengeschäft, mind. 25 Tonnen Bayern				and. Bundesländer*	
	21.06.22		07.06.22		21.06.22		21.06.22		07.06.22		21.06.22	
	von	bis	von	bis	von	bis	von	bis	von	bis	von	bis
Kalkmmonsalpeter 27% N	66,00	71,00	66,00	71,00	62,00	79,50	64,50	69,50	64,50	69,50	60,00	78,00
Ammonsulfatsalpeter (ASS) 26% N + 13% S	71,00	76,50	71,00	76,50	68,00	81,00	70,00	75,00	70,50	75,00	66,00	75,00
Schwefelsaures Ammoniak 21% N + 24% S	58,00	65,00	58,00	65,00	54,00	80,00	56,50	63,50	56,50	63,50	53,50	79,00
Alzon, 46% N	104,50	106,00	104,50	106,00	95,00	115,00	103,00	104,50	103,00	104,50	93,00	113,50
Diammonphosphat (DAP) 18% N + 46% P ₂ O ₅	115,00	124,50	115,00	124,50	99,50	125,00	116,50	123,50	116,50	123,50	98,00	123,50
40er Kornkali +Mg 40% K ₂ O +6% MgO+5% S	63,50	65,30	63,50	65,30	57,90	71,00	62,50	63,80	62,50	63,80	59,00	67,00
Kalimagnesia 30% K ₂ O + 10% MgO +17% S	56,00	78,00	54,00	91,00
Magnesia-Kainit 9% K ₂ O + 4% MgO +3,6% S	13,80	24,00	13,20	23,00
Volldünger 15/15/15	75,00	85,00	74,00	84,00
Kohlensäurer Kalk 80% CaCO ₃ +5MgCO ₃	2,50	6,00	2,30	6,25

*) Hessen, Rheinland, Westfalen-Lippe, Rheinland-Pfalz, Niedersachsen, Schleswig-Holstein.

Terminmarktkurse		Quelle: AMI-informiert.de			
Schlusskurse, Kontrakt 50 t, in EUR/t		14.06.2022	17.06.2022	21.06.2022	
MATIF, Paris					
Weizen	September 2022	392,25	391,50	372,50	
	Dezember 2022	386,75	384,75	365,50	
	März 2023	383,00	380,50	362,00	
	Mai 2023	382,00	378,25	359,50	
	September 2023	341,75	334,75	318,50	
	Dezember 2023	342,50	334,25	319,50	
	März 2024	341,50	333,00	319,00	
Mai 2024	340,25	339,00	324,75		
Raps	August 2022	769,00	766,75	719,75	
	November 2022	769,00	760,25	718,50	
	Februar 2023	764,75	754,75	717,25	
	Mai 2023	762,00	749,50	713,25	
	August 2023	675,00	691,00	665,00	
	November 2023	663,00	679,00	653,50	
Mais	August 2022	335,75	337,50	326,00	
	November 2022	335,00	337,00	322,00	
	März 2023	335,00	337,25	322,50	
	Juni 2023	331,00	339,00	323,50	
	August 2023	324,00	325,75	314,25	
	November 2023	282,00	285,50	271,75	
März 2024	293,75	295,50	284,00		
Chicago Board of Trade (USA)					
Weizen	Juli 2022	369,18	362,37	339,63	
	September 2022	374,45	366,75	343,81	
	Dezember 2022	380,07	371,83	349,55	
	März 2023	383,68	375,51	353,73	
	Mai 2023	384,99	376,74	355,12	
	Juli 2023	378,14	370,52	349,12	
	September 2023	373,66	366,49	345,11	
	Dezember 2023	370,84	364,12	342,94	
	März 2024	366,89	359,22	338,84	
	Mai 2024	361,88	353,44	333,45	
	Sojabohnen	Juli 2022	597,04	596,33	585,40
		August 2022	568,22	568,39	556,67
		September 2022	543,88	544,57	531,51
November 2022		536,14	538,70	526,03	
Januar 2023		537,55	540,01	527,68	
März 2023		533,51	535,72	525,33	
Mai 2023		532,10	533,79	524,72	
Juli 2023		530,78	532,13	523,68	
August 2023		521,64	523,11	515,40	
September 2023		502,49	503,75	497,12	
November 2023		490,18	491,05	485,37	
Januar 2024		490,62	491,57	485,98	
März 2024		486,40	487,28	481,71	
Juli 2024	484,21	485,09	479,54		
Sojaschrot	Juli 2022	432,94	459,99	450,11	
	August 2022	421,99	443,61	434,03	
	September 2022	414,93	432,27	423,49	
	Oktober 2022	410,29	425,45	417,65	
	Dezember 2022	411,66	427,34	420,15	
	Januar 2023	410,61	425,45	419,11	
	März 2023	406,50	420,51	414,83	
	Mai 2023	404,92	417,68	412,54	
	Juli 2023	404,61	416,21	411,49	
	August 2023	398,71	409,17	405,23	
	September 2023	390,39	400,25	396,15	
	Oktober 2023	380,17	389,75	386,13	
	Dezember 2023	379,96	389,96	386,55	
Januar 2024	377,01	388,17	384,78		
März 2024	372,58	384,18	380,39		
Mais	Juli 2022	289,38	294,54	283,89	
	September 2022	274,78	276,99	264,67	
	Dezember 2022	271,68	274,46	261,78	
	März 2023	273,56	276,05	263,74	
	Mai 2023	274,22	276,33	264,30	
	Juli 2023	272,90	274,17	262,72	
	September 2023	252,56	251,46	243,03	
	Dezember 2023	243,99	242,17	234,35	
	März 2024	246,25	244,33	236,59	
	Juli 2024	246,25	244,51	236,78	
	September 2024	223,84	222,46	214,86	
	Dezember 2024	218,19	216,35	210,75	
	Intercontinental Exchange (Kanada)				
Raps	Juli 2022	807,06	768,69	733,60	
	November 2022	767,64	733,84	698,32	
	Januar 2023	771,78	738,54	703,07	
	März 2023	777,33	742,35	706,88	
	Mai 2023	777,70	745,14	708,57	
	Juli 2023	769,19	734,94	699,85	
	November 2023	670,76	660,26	627,38	
	Januar 2024	662,85	652,26	619,18	
März 2024	665,51	654,90	621,82		
Budapest					
Mais	Juli 2022	289,71	287,12	290,05	

Weltmarktpreise		Quelle: AMI-informiert.de			
Schlusskurse, Kontrakt 50 t, in EUR/t		21.06.2022	14.06.2022	07.06.2022	22.06.2021
Soft Red Winter Weizen ¹		339,63	369,18	369,31	201,09
Hard Red Spring Weizen ²		389,25	424,80	422,90	241,87
Mais ¹		283,89	289,38	279,53	218,38
Raps ³		733,60	807,06	828,46	504,07
Sojabohnen ¹		585,40	597,04	595,53	430,75
1 US-\$ = EUR		0,948	0,957	0,938	0,841

¹ Chicago Board of Trade; ² Börse Minneapolis; ³ Börse Winnipeg.

Getreidepreise in Europa		Quelle: AMI-informiert.de				
Großhandelsnotierungen, vorderer Termin, in EUR je t, ohne MwSt. T=Termin						
Wochen	Brotweizen		Futtergerste		Mais	
06.06.2022-19.06.2022	24. KW	23. KW	24. KW	23. KW	24. KW	23. KW
Deutschland	-	-	-	-	-	-
Frankreich	376,0	374,0	332,0	322,0	339,0	336,0
Italien	-	409,5	-	-	359,0	369,0
Österreich	-	-	-	-	-	317,0
Verein. Königreich	-	413,1	-	-	-	-

Ölmühlenpreise		Quelle: AMI-informiert.de		
Einkaufspreise in EUR/t, franko		22.06.2022	14.06.2022	08.06.2022
Straubing				
Raps	September 2022	693,0	761,0	782,0
	Oktober 2022	695,0	763,0	784,0
	November 2022	697,0	767,0	788,0
	Dezember 2022	697,0	767,0	788,0
	Januar 2023	-	-	-
Februar 2023	-	-	-	
Mannheim				
Raps	August 2022	717,0	767,0	792,0
	September 2022	720,0	771,0	794,0
	Oktober 2022	725,0	775,0	796,0
	November 2022	725,0	775,0	796,0
	Dezember 2022	725,0	775,0	796,0

Großhandelspreise für Rapsöl		Quelle: AMI-informiert.de		
Abgabepreise in EUR/t, fob		21.06.2022	14.06.2022	08.06.2022
ARAG (= Amsterdam, Rotterdam, Antwerpen, Gent)				
Rapsöl	Juli 2022	1.900	2.000	2.000
	August 2022	1.800	1.725	1.800
	September 2022	1.650	1.725	1.760
	Oktober 2022	1.650	1.725	1.760
	November 2022	1.600	1.685	1.720
	Dezember 2022	1.600	1.685	1.720
	Januar 2023	1.600	1.685	1.720
	Februar 2023	1.570	1.645	1.680
	März 2023	1.570	1.645	1.680
	Rapsöl Raff.	Juli 2022	1.980	2.080
August 2022	1.880	1.800	1.880	

Preise für Biodiesel und Diesel		Quelle: AMI-informiert.de			
in Cent/Liter, inkl. Energie- bzw. Mineralölsteuer					
Region	ab Lager/Raffinerie ¹⁾		ab Tankstelle ²⁾		
	25. KW	Vorwoche	25. KW	Vorwoche	
Biodiesel					
Süd	236,35	240,46	-	-	
Deutschland	236,68	240,72	-	-	
- Spanne	226,64-247,49	231,06-251,47	-	-	
Mineralischer Diesel					
Süd	161,52	178,28	201,50	201,00	
Deutschland	161,41	178,16	203,83	203,00	
- Spanne	159,95-162,45	176,54-179,31	194,11-215,26	193,80-213,57	

Region Süd = RP, HE, BW, BY. ¹⁾ ohne MwSt. ²⁾ inkl. MwSt.

Heizölpreise München		Quelle: BBV-Marktberichtstelle			
Abgabepreise in EUR je 100 Liter, ohne MwSt. ¹⁾					
Mengengruppe	30.03.2022	18.05.2022	22.06.2022	Vorjahr	
1000 bis 1500 l	-	-	-	-	-
1500 bis 2500 l	-	111,9 - 115,4	121,5 - 126,5	63,50 - 67,50	
2500 bis 3500 l	-	108,1 - 117,5	122,9 - 123,9	67,90 - 67,90	
3500 bis 5500 l	129,0 - 129,0	111,0 - 111,0	121,0 - 123,5	61,80 - 64,90	
5500 bis 7500 l	113,5 - 113,5	106,5 - 108,5	119,9 - 119,9	59,90 - 63,95	
7500 bis 9500 l	112,9 - 112,9	-	120,9 - 123,3	-	

¹⁾ Premium Heizöl EL DIN 51603-1 (schwefelarm, mit Additive).

Erzeugerpreise für Speisefrühskartoffeln

in EUR je 100 kg, ohne MwSt.; Abgabe an Versand-/Großhandel od. Wochenmarkt: lose/gesackt inkl. Sackkosten, nach Aufbereitung

Quelle: BBV-Marktberichtsstelle, AMI-informiert.de

Table with columns: Verp., 17.06.2022, 20.06.2022, 21.06.2022, Vorjahr. Rows include Hannoversche, Rheinland, Pfalz, Baden-Württemberg, and Deutschland.

Erzeugerpreise für Bio-Kartoffeln

Verkaufspreise für Inlandsware, in EUR je kg, frei Rampe, ohne MwSt.

Quelle: AMI-informiert.de

Table with columns: Woche 13.06.-17.06.2022, Einheit, Naturkosthandel Region Süd, Großhandel Deutschland. Rows include Speisekartoffeln, festkochend, vorwiegend festkochend, lose.

Großmarkt Kartoffeln - Stuttgart

Abgabepreise in EUR, gesackt Ware, am Großmarkt Stuttgart, ohne MwSt.

Quelle: AMI-informiert.de

Table with columns: Erzeugnis/Sorte, Menge, Mittel Vortage, 20.06.2022, 22.06.2022. Rows include Speisefrühskartoffeln, Annabelle, Inland reg., etc.

Preise für Verarbeitungskartoffeln

Erzeugerpreise in EUR/100 kg ab Station, für lose, aufbereitete Ware, ohne MwSt.

Quelle: BBV-Marktberichtsstelle

Table with columns: Region Bayern, Erzeugnis/Sorte, 21.06.2022 von/bis, Vorwoche von/bis. Rows include Frittenrohstoff, sonst. Verarbeitungskartoffeln.

EU-Notierungen - Frittenrohstoff

Erzeugerpreise in EUR/100 kg, ohne MwSt.

Quelle: AMI-informiert.de

Table with columns: Erzeugnis/Sorte, Tag, 17.06.-23.06., 10.06.-16.06., 03.06.-09.06. Rows include Niederlande, Belgien, Frankreich, Deutschland.

Terminmarktkurse - EEX

Schlusskurse, in EUR/100 kg

Quelle: AMI-informiert.de

Table with columns: Fritten-Kartoffeln, Monat/Jahr, 14.06.2022, 17.06.2022, 21.06.2022.

Speisekartoffeln im Direktabsatz

in EUR/100 kg, einschl. MwSt.; Erzeuger/Verbraucher; 10/12,5 kg-Sack

Quelle: AMI-informiert.de

Table with columns: 31.05.2022, 07.06.2022, 14.06.2022. Rows include Deutschland, festkochende Sorten, vorw. festk./mehligk. Sorten.

Erzeugerpreise für Speisekartoffeln

frei Erfassungshandel beim Absatz an Abpacker in EUR je 100 kg, ohne MwSt., für waschfähige, lose Ware, vor Abzug von Kosten für Aufbereitung/Sortierung

Quelle: AMI, BBV-Marktberichtsstelle

Table with columns: 14.06.2022, Mittel, 21.06.2022, Mittel. Rows include Ostdeutschland, Hessen, Bundesmittel.

Großmarkt Obst & Gemüse - Stuttgart

Abgabepreise in EUR für Inlandsware am Großmarkt Stuttgart, ohne MwSt.

Quelle: AMI-informiert.de

Table with columns: Erzeugnis/Sorte, Menge, Mittel Vortage, 20.06.2022, 22.06.2022. Rows include Gemüse, Obst.

Verbraucherpreise

in Bayern, in EUR je Mengeneinheit, einschließlich MwSt.

Quelle: AMI-informiert.de

Table with columns: Erzeugnis, Menge, 2022 23. KW, 2022 24. KW, % gg. Vw., % gg. Vj. Rows include Obst, Gemüse, Speisekartoffeln.

Preise für geschlachtete Rinder in Deutschland

Amtl. Preisfeststellung in EUR/kg Schlachtgewicht ohne MwSt., frei Schlachtstätte (1. FIGDV) Quelle: AMI-Informiert.de, BLE, Landesstellen

Woche vom 13.06. bis 19.06.2022					
HKL	Stück	Ø SG (kg)	Ø	Vorwoche	Vorjahr
Baden Württemberg/Rheinland-Pfalz/Hessen					
Jungbullenfleisch					
U2	490	428	4,61	4,56	4,02
U3	315	432	4,56	4,52	4,01
R2	480	375	4,58	4,54	4,01
R3	99	397	4,57	4,50	3,94
O2	114	337	4,14	4,08	3,52
O3	25	380	4,18	4,11	3,52
Färsenfleisch					
U3	119	349	4,78	4,92	3,76
R3	294	320	4,85	4,92	3,78
O3	88	285	4,39	4,33	3,34
Kuhfleisch					
U3	61	439	4,74	4,78	3,68
R3	191	371	4,55	4,57	3,54
O2	212	303	4,33	4,31	3,29
O3	257	335	4,38	4,37	3,37
Nordrhein-Westfalen					
Jungbullenfleisch					
U2	414	442	4,67	4,70	4,06
U3	451	459	4,60	4,63	4,02
R2	648	399	4,61	4,62	4,01
R3	714	423	4,57	4,57	3,95
Färsenfleisch					
O3	130	278	4,31	4,37	3,38
R3	99	324	4,71	4,69	3,65
Kuhfleisch					
U3	6	437	.	5,20	3,88
R3	37	361	4,63	4,55	3,79
O3	499	304	4,36	4,36	3,36
Niedersachsen/Bremen					
Jungbullenfleisch					
U2	837	448	4,67	4,67	4,06
U3	780	464	4,60	4,61	4,01
R2	1.365	403	4,60	4,61	4,00
R3	1.127	421	4,54	4,54	3,95
Färsenfleisch					
U3	29	378	4,87	4,73	3,68
R3	234	331	4,71	4,72	3,66
Kuhfleisch					
U3	4	393	.	.	3,59
R3	43	370	4,63	4,55	3,51
O3	628	312	4,37	4,34	3,34
Schleswig-Holstein/Hamburg					
Jungbullenfleisch					
U2	106	431	4,52	4,43	3,97
U3	114	449	4,56	4,42	4,42
R2	145	392	4,44	4,37	3,90
R3	208	418	4,42	4,37	3,89
Färsenfleisch					
U3	76	363	4,74	4,76	3,71
R3	329	329	4,74	4,74	3,68
Kuhfleisch					
U3	7	442	.	.	.
R3	37	382	4,50	4,45	3,47
O3	87	317	4,33	4,30	3,31
Ostdeutschland					
Jungbullenfleisch					
U2	-	-	-	4,60	4,01
U3	-	-	-	4,58	4,02
R2	-	-	-	-	3,97
R3	-	-	-	4,49	-
Färsenfleisch					
O3	-	-	-	4,29	3,31
R3	72	309	5,06	5,00	3,80
Kuhfleisch					
R3	-	-	-	4,69	3,56
O3	265	348	4,39	4,34	3,35
P2	193	257	3,76	3,71	2,88
Deutschland gesamt					
Jungbullenfleisch					
U2	2.764	438	4,61	4,57	4,02
U3	2.369	453	4,57	4,55	4,00
R2	3.404	391	4,56	4,54	3,98
R3	2.428	417	4,53	4,52	3,94
O2	863	345	4,22	4,23	3,70
O3	1.002	385	4,30	4,28	3,76
Färsenfleisch					
U3	792	358	4,84	4,78	3,77
R3	1.802	326	4,72	4,74	3,71
O3	741	299	4,39	4,36	3,39
Kuhfleisch					
U3	327	433	4,67	4,68	3,66
R3	955	368	4,52	4,52	3,54
O2	1.214	303	4,31	4,30	3,32
O3	2.375	340	4,40	4,38	3,38
P2	1.133	267	3,80	3,77	2,91

Preise für geschlachtete Rinder in Bayern

Amtl. Preisfeststellung in EUR/kg Schlachtgewicht ohne MwSt., einschl. Zu- und Abschläge (Herkunfts- u. Qualitätsprogramme, Bio-Zuschlag) Quelle: LfL, BBV

Woche vom 13.06. 19.06.2022							
HKL	Stück	Ø SG (kg)	von	bis	Ø	Vorw.	Vorjahr
Jungbullenfleisch							
E2	17	467,5	.	.	.	4,48	3,95
E3	22	487,5	4,39	4,80	4,51	4,45	3,94
U2	917	432,6	4,45	4,69	4,53	4,46	3,98
U3	709	445,2	4,44	4,62	4,52	4,46	3,99
U4	20	467,4	4,42	4,49	4,46	4,46	3,96
R2	766	369,7	4,30	4,59	4,47	4,37	3,93
R3	280	397,0	4,41	4,63	4,49	4,39	3,94
O2	118	311,1	3,70	4,30	4,03	3,98	3,51
O3	50	376,2	3,91	4,46	4,16	4,09	3,54
O4
P2	7	301,4	.	.	.	3,41	3,00
P3
E-P gesamt	2.948	408,9	.	.	4,48	4,42	3,95
Bullenfleisch							
U2	19	489,2	.	.	.	4,14	3,55
U3	4	559,8	3,25
U4
R2	29	391,5	3,97	4,35	4,19	4,09	3,48
R3	8	476,6
O2	18	347,6	3,25
O3	6	427,0
E-P gesamt	115	412,5	.	.	4,08	3,99	3,43
Färsenfleisch							
E3	11	398,3	3,84
E4
U2	18	327,7	.	.	.	4,71	3,73
U3	386	365,6	4,54	4,83	4,74	4,72	3,77
U4	218	393,7	4,51	4,80	4,72	4,67	3,72
R2	175	292,3	4,44	4,75	4,60	4,58	3,66
R3	774	327,8	4,52	4,73	4,64	4,63	3,71
R4	122	360,3	4,53	4,80	4,67	4,64	3,69
O2	90	248,0	3,96	4,63	4,14	4,12	3,24
O3	103	297,9	4,00	4,48	4,29	4,21	3,33
P2	24	227,4	3,24	4,18	3,44	3,42	2,84
E-P gesamt	2.030	333,2	.	0,00	4,61	4,59	3,68
Kuhfleisch							
E3
E4	13	486,8
U3	249	431,2	4,58	4,80	4,65	4,63	3,65
U4	145	451,3	4,52	4,77	4,67	4,62	3,66
R2	372	347,9	4,38	4,55	4,44	4,41	3,52
R3	647	366,5	4,42	4,57	4,49	4,49	3,52
R4	73	396,2	4,40	4,79	4,56	4,50	3,52
O1	364	288,4	3,95	4,30	4,17	4,18	3,24
O2	513	298,9	4,09	4,37	4,26	4,26	3,33
O3	363	323,2	4,06	4,45	4,31	4,32	3,34
P1	382	243,9	3,33	3,76	3,52	3,50	2,81
P2	193	259,1	3,48	4,03	3,62	3,61	2,90
P4	0,00	.
E-P gesamt	3.581	330,7	.	.	4,31	4,31	3,40
- Bio-Tiere	258

Fleischhandelsklasse: Ausbildung in Keule, Rücken, Schulter: E= vorzüglich, U= sehr gut, R= gut, O= mittel, P= gering - Fettgewebeklassen: Fettansatz und Abdeckung: 1= sehr gering, 2= gering, 3= mittel, 4= stark, 5= sehr stark

Aktuelle Schlachtrinderpreistendenzen

Schlachtrinderpreisempfehlung der Vereinigung der Erzeugerorganisationen im Bereich der Fleischerzeugung in Bayern e.V. (VEF) Quelle: BBV-Marktberichtsstelle, LfL Baden-Württemberg

20.06.-26.06.2022	HKL	Gewicht (kg)		EUR/kg	Vw.-Notierung EUR/kg
VEF-Tendenz Bayern					
Jungbullen (inkl. QS-Zuschl.)	U3	340	440	+ 0,15	4,52
Kühe (inkl. QS, ohne Bio)	O3	320	320	+ 0,05	4,31
	R3	360	360	+ 0,05	4,49
Färsen (inkl. QS, ohne Bio)	R3	.	.	+ 0,10	4,64
Aktuelle Preisänderung Baden-Württemberg					
Jungbullen	U3	Änderung zu Vorwoche		+ 0,11	4,52
	R3			+ 0,12	4,50
Kühe	R3	Änderung zu Vorwoche		+ 0,06	4,54
	O3			+ 0,08	4,35
Färsen	R3	Änderung zu Vorwoche		+ 0,04	4,85
	O3			.	4,32

Jungsauen der EGZH

Meldung der Erzeugergemeinschaft und Züchtervereinigung für Zucht- und Hybridzuchtschweine in Bayern w.V. - Preisangaben in EUR bei 100 kg Lebendgewicht, ohne MwSt., Zuschlag/Abschlag bei Übergewicht/Untergewicht: 1,50 €/kg Quelle: BBV-Marktberichtsstelle

	Woche bis	26.06.2022	Vorwoche
Deckfähige Jungsauen: F1		345,75	345,75
Zuchtläufer 28 kg: F1		141,50	141,50

Preise für Schlachtschweine in Bayern

Quelle: LfL, BBV-Marktberichtsstelle

Amtl. Preisfeststellung nach Schlachtgewicht und Handelsklasse abgerechnet, nur Tiere mit Zweihälftengewicht von 80-110 kg in EUR je kg SG ohne MwSt. gew. Auszahlung einschl. Zu- u. Abschläge (Herkunfts-, Qualitätsprogramme, Bio-Zuschlag)

Woche vom 13.06. bis 19.06.2022							
Handelsklasse	Stück	Ø SG/kg	MFA%	von	bis	Ø	Vorw.
61,0 % u. mehr	11.993	96,9	.	1,85	1,97	1,89	1,89
60 bis 61%	4.820	97,5	.	1,84	1,97	1,89	1,89
S gesamt	16.813	97,1	62,0	1,85	1,97	1,89	1,89
59 bis 60%	4.692	97,9	.	1,83	1,99	1,88	1,87
58 bis 59%	3.866	98,2	.	1,81	1,97	1,86	1,85
57 bis 58%	3.042	98,4	.	1,80	2,00	1,85	1,83
56 bis 57%	1.992	98,9	.	1,75	2,02	1,82	1,80
55 bis 56%	1.318	98,8	.	1,73	1,95	1,79	1,78
E gesamt	14.910	98,3	58,1	1,80	1,99	1,85	1,84
S+E gesamt	31.723	97,6	60,1	.	.	1,87	1,87
53 bis 55%	1.282	99,6	54,1	1,67	1,99	1,74	1,74
50 bis 53%	531	99,4	51,8	1,58	1,97	1,67	1,75
U gesamt	1.813	99,5	53,4	1,64	1,98	1,72	1,74
R gesamt	112	98,9	48,4	1,41	1,61	1,49	1,70
O gesamt	8	96,9	43,0	.	.	.	0,00
S bis P ges.	33.657	97,7	59,7	.	.	1,86	1,86
M Sauen	282	168,6	.	0,92	1,04	1,00	0,99
S bis V ges.	33.945	98,3	.	.	.	1,85	1,85
davon <80 kg	676	70,2
davon >110 kg	3.820	114,8

Preise für Schlachtschweine in Deutschland

Quelle: AMI-Informiert.de, BLE, Landesstellen

Aus der amtli. Preisfeststellung (1. FIGDV)

Handelsklasse	Preise für die volle Woche bis 19.06.2022					
	S-V Stück	S EUR/kg	E EUR/kg	U EUR/kg	S-P EUR/kg	Sauen M EUR/kg
Schleswig-Holstein	17.012
Niedersachsen	273.143	1,87	1,84	1,73	1,85	1,18
Nordrhein-Westfalen	256.920	1,89	1,84	1,70	1,87	1,16
BW/RLP/HE	67.019	1,89	1,89	1,86	1,89	1,16
Bayern	33.945	1,89	1,85	1,72	1,86	1,00
Westdeutschland	648.039	1,88	1,85	1,74	1,86	1,17
- kg/Stück	99	97	98	98	97	167
dgl. Vorwoche	597.419	1,88	1,85	1,74	1,86	1,21
Ostdeutschland	102.813	1,87	1,82	1,70	1,84	1,08
- kg/Stück	97	96	97	722	96	166
dgl. Vorwoche	83.663	1,87	1,83	1,70	1,85	1,13
Deutschland	750.852	1,88	1,84	1,72	1,86	1,16
- kg/Stück	98,4	97	98	182	97	167
dgl. Vorwoche	681.082	1,88	1,84	1,73	1,86	1,20

VEZG-Preis für Schlachtschweine und Ferkel

Vereinigung der Erzeugergemeinschaften für Vieh und Fleisch e.V. (VEZG)

Mittwoch, den 22.06.2022	Preis EUR/Indexpunkt	Spanne EUR/kg SG	Vermarktungsmenge (Stück)
Schlachtschweine	1,85	1,85-1,90	261.400
- Änderung zur Vorwoche	+ 0,05	.	- 400
M-Schlachtsauen	0,95	0,95-1,00	3.800
- Änderung zur Vorwoche	± 0,00	.	± 0
Ferkel, 25 kg, 200er Partien	40,00	.	.
- Änderung zur Vorwoche	± 0,00	.	.

Der Vereinigungspreis entspricht dem Preisfaktor bei der AUTO-FOM Klassifizierung. Bei der FOM-Vermarktung bezieht sich der Basispreis auf ein Standardschwein mit 57 % Muskelfleischanteil, Euro-Referenz-Maske, frei Schlachtstätte. - Der Sauenpreis bezieht sich auf einen Preis ab Hof bei einer Abgabe von 3-5 Sauen je Betrieb und Liefertermin.

Quelle: Vereinigung von Erzeugergemeinschaften für Vieh und Fleisch e.V. (VEZG)

Schlachtviehpreise in Österreich

Quelle: AMA, BBV-Marktberichtsstelle

in EUR/kg SG der meldepflichtigen Schlachthöfe (gem. § 3 (3) VWG), ohne MwSt.

Woche vom 06.06. bis 12.06.2022	Steiermark	Niederösterreich	Oberösterreich	Österreich	Änderung Vorw.
Schlachtschweine (Warmgewicht)					
HKI S (MFA > 60 %)	2,10	2,13	2,09	2,10	± 0,00
HKI E (MFA 55 bis < 60 %)	2,00	2,02	2,00	2,00	± 0,00
HKI U (MFA 50 bis 55 %)	1,78	1,79	1,92	1,83	+ 0,01
HKI S-P	2,06	2,09	2,06	2,07	± 0,00
Z - Sauen *	1,17	1,18	1,15	1,17	- 0,02
Schlachtrinder (Kaltgewicht, Differenz warm/kalt = 2%)					
Jungbullen U3	4,66	4,65	4,69	4,68	- 0,15
Jungbullen R3	n.n.	4,58	4,59	4,59	- 0,13
Jungbullen E-P	4,64	4,62	4,63	4,63	- 0,12
Kühe U3	4,42	4,50	4,48	4,43	- 0,11
Kühe R3	4,32	4,30	4,32	4,30	- 0,14
Kühe E-P	4,17	4,14	4,20	4,14	- 0,13
Färsen U3	4,81	4,71	4,57	4,69	- 0,04
Färsen R3	4,79	4,63	4,50	4,59	- 0,01
Färsen E-P	4,79	4,63	4,51	4,60	- 0,03
Schlachtkälber gesamt	.	.	.	6,09	+ 0,19

* Vergleichspreis Zuchtsauen Bayern HKI M

Schweinepreise im EU-Vergleich

Quelle: AMI-Informiert.de

Erzeugerpreise für Schlachtschweine, umgerechnet auf Standardqualität, 84-103 kg SG, 57 % MFA, in EUR je kg, ohne MwSt.

Land	Notierung (Tag)	Woche bis		
		12.06.22	19.06.22	26.06.22
Belgien	Van Danis (Mi.)	1,58	1,59	.
Frankreich	Bretagne (Mo.)	1,83	1,83	1,83
	Bretagne (Do.)	1,83	1,83	.
Dänemark	Danish Crown (Do.)	1,62	1,62	1,62
Deutschland	VEZG (Mi.)	1,80	1,80	1,80
Italien 1)	Modena (Mo.)	1,49	1,52	1,57
Niederlande	Varkensbeurs (Mo.)	1,65	1,67	1,71
Österreich	VLV (Di.)	2,03	2,03	2,03
Polen	MRIW (Di.)	1,86	1,86	1,86
Spanien	Mercolleida (Di.)	2,12	2,14	2,17

1) Preise für Italien in Lebendgewicht (LG)

Ferkelpreisvergleich

Quelle: AMI-Informiert.de, BBV-Marktberichtsstelle

Verkaufspreise von Erzeugerzusammenschlüssen ab Hof; in EUR/St., ohne MwSt. und Zuschläge für Impfungen, Gruppengröße, spezielle Sortierung, Genetik etc.

	Gruppen-größe	Ge-wicht	Woche bis		Änd.	Tendenz 25. KW
			19.06.	12.06.		
Vereinigungspreis (VEZG)	200er	25 kg	40,0	40,0	+ 0,0	unveränd.
Nord-West-Notierung 1)	100er	28 kg	41,2	41,2	+ 0,0	unveränd.
Schleswig-Holstein	100er	28 kg	50,2	49,7	+ 0,5	unveränd.
Hessen	100er	28 kg	50,1	50,3	- 0,2	unveränd.
Rheinland-Pfalz	100er	28 kg	47,1	47,6	- 0,4	unveränd.
Bayern	100er	28 kg	47,6	47,5	+ 0,1	unveränd.
Hohenlohe 2)	100er	28 kg	41,3	41,3	+ 0,0	unveränd.
Neue Bundesländer	100er	28 kg	48,7	48,8	- 0,0	unveränd.
Deutschland	100er	28 kg	44,0	44,0	- 0,1	unveränd.
Nord-West	Systemferk.	8 kg	21,2	21,2	+ 0,0	-

1) Region Niedersachsen und NRW. Nord-West-Notierung von 200er auf 100er Gruppengröße um 1,80 Euro nach unten korrigiert. 2) Vergleichspreis Hohenlohe/Oberschwaben für 100er-Gruppe durch Abschlag von 3,80 Euro auf die 200er-Preisnotierung ermittelt.

Ringferkel

Quelle: Freiwillige Preisangaben der Ringferkel-EZGen, BBV-Marktberichtsstelle

Basispreis (Erzeugerpreis) in EUR für 28-kg „Ringferkel“, 100er Gruppe ab Hof, ohne MwSt.; Vermarktungsgebühren sowie Zuschläge für Impfung, Großgruppen, spezielle Sortierungen, Genetik, Gesundheitszustand etc. nicht enthalten. Gewichtsabweichungen von der Basis 28 kg werden mit ca. 1,00 € verrechnet. Für gesetzeskonform kastrierte Ferkelpartien deutscher Herkunft im angeglichenen biologischen Geschlechtsverhältnis wird ein Preiszuschlag von 2 € je Tier bezahlt.

Woche vom Stück	Preis in EUR/Tier			Tendenz aktuelle Woche ab 20.06.22	
	13.06.22 von	19.06.22 bis	Ø	Stück	Preisänd.
34.077	42,50	44,50	43,50	33.500	± 0,00

Angebot: groß Nachfrage: schleppend

Südferkel

Quelle: Freiwillige Preisangaben der VVG Oberbayern-Schwaben, BBV-Marktberichtsstelle

Einkaufspreise in EUR bayer. Mäster für „Qualitätsferkel“ (Grundpreis bei 28 kg, 100er Gruppe), ohne MwSt., Transport und Vermittlungsgebühren sowie ohne Zuschläge für Großgruppen, Impfungen, bayer. Herkunft u. spezielle Sortierungen. Für ab dem 1.1.2021 gesetzeskonform kastrierte Ferkelpartien im ausgeglichenen biologischen Geschlechtsverhältnis wird ein Zuschlag von 2,00 € je Ferkel erhoben.

Woche vom Stück	Preis in EUR/Tier			Tendenz aktuelle Woche ab 20.06.22	
	13.06.22 von	19.06.22 bis	Ø	Stück	Preisänd.
7.000	49,00	52,50	50,50	8.800	± 0,00

Marktverlauf: mittel Preistendenz: fest

Qualitätsferkel Baden-Württemberg

Die Preise beziehen sich auf Ferkel mit 25 kg in einer Gruppe mit ca. 200 Tieren, einheitlicher Genetik, einheitlichem Gewicht, mit QS-Status, ab Hof, nicht kastriert, ohne Impfung und ohne MwSt. Ferkelpartien im ausgeglichenen biologischen Geschlechtsverhältnis erhalten beim Verkauf einen Zuschlag von 2 €/Ferkel, wenn die männlichen Ferkel ab dem 01.01.2021 nach den Vorgaben des dt. Tierschutzgesetzes kastriert wurden. Der Zuschlag für Mehrgewicht beträgt je nach Vermarktungsunternehmen ca. 1 €/kg.

Quelle: Landesstelle für Landwirtschaftliche Marktkunde Schwäbisch-Gmünd

Woche vom	Preis EUR/Tier			ab 22.06.22 Tendenz
	13.06.22 von	17.06.22 bis	Ø	
Preis 200er Gruppe	38,00	48,00	42,10	± 0,00
Ferkel im Handelsabsatz	21.340	Stück		

Ferkelpreise in Oberösterreich

Preise für 25 kg „ÖHYB“-Ferkel (Ferkel anerkannter Betriebe), ohne 10 % MwSt.; 3-Rassenkreuzung (Edelschwein x Landrasse x Pietrain-Eber)

Quelle: Vermittlungsverkauf Verband landw. Veredelungsproduzenten (VLV), BBV-Marktberichtsstelle

Woche ab	Ferkel-angebot	Grundpreis EUR je kg	Übergew.Preis je kg (25-31 kg)	Ø-Preis bei 31 kg	Preistendenz
20.06.2022	7.800	2,50	1,10	69,10	gleichbleibend
Vorwoche	6.300	2,50	1,10	69,10	gleichbleibend

Einkaufspreise ab Hof für Nutzkälber zur Aufzucht oder Weitermast

Quelle: BBV-Marktberichtstelle

Spannen- und gewogene Durchschnittspreise aus Meldungen des Handels in EUR/kg, ohne MwSt.

vom 20.06. bis 26.06.22	65-70 kg			70-75 kg			75-80 kg			80-85 kg			85-90 kg			90-95 kg			95-100 kg		
	von	bis	Ø	von	bis	Ø	von	bis	Ø	von	bis	Ø	von	bis	Ø	von	bis	Ø	von	bis	Ø
FV - Bullenkälber 3.333 Stück Tendenz: unverändert																					
Südbayern	5,90	6,10	5,95	5,90	6,20	5,99	5,90	6,20	6,03	5,80	6,10	5,95	5,70	6,00	5,87	5,60	5,90	5,77	5,50	5,80	5,67
Nordbayern	6,00	6,10	6,10	6,00	6,10	6,09	6,00	6,10	6,09	5,90	6,00	5,97	5,80	5,90	5,85	5,60	5,80	5,72	5,50	5,70	5,64
Bayern	5,90	6,10	5,98	5,90	6,20	6,00	5,90	6,20	6,04	5,80	6,10	5,96	5,70	6,00	5,87	5,60	5,90	5,76	5,50	5,80	5,66
Vorwoche Bayern	.	.	5,95	.	.	5,99	.	.	6,00	.	.	5,92	.	.	5,83	.	.	5,73	.	.	5,62
Preisabschläge Kälber 2.ter Wahl 0,50 bis 4,00 €/kg																					
BV - Bullenkälber - Stück Tendenz: geringfügiger Handel - keine Preiserhebung																					
Allgäu/Schw.
Vorwoche
FV - Kuhkälber 549 Stück Tendenz: unverändert																					
Südbayern	2,70	3,60	3,16	3,00	3,70	3,14	3,20	3,80	3,54	3,10	3,80	3,51	3,00	3,80	3,48	2,90	3,70	3,38	2,80	3,60	3,28
Nordbayern	3,40	3,80	3,69	3,40	3,80	3,72	3,40	3,80	3,73	3,30	3,70	3,62	3,20	3,60	3,57	3,20	3,50	3,43	3,10	3,40	3,33
Bayern	2,70	3,80	3,29	3,00	3,80	3,21	3,20	3,80	3,56	3,10	3,80	3,52	3,00	3,80	3,49	2,90	3,70	3,38	2,80	3,60	3,29
Vorwoche Bayern	.	.	3,29	.	.	3,19	.	.	3,55	.	.	3,50	.	.	3,46	.	.	3,37	.	.	3,28
Gewicht (kg): ab 48 ab 55 ab 65 Stück Tendenz: Gewicht (bis 60 kg): von bis Ø Stück Tendenz:																					
Schwarzbunte (über 14 Tage alt, EUR je Tier, ohne MwSt)																					
Bullenkälber Ø-Preis	57,00	99,00	134,00	535	schwächer
Vorwoche	59,00	104,00	140,00

Lebendpreise für Schlachtschweine und Bullen

In EUR/100 kg Lebendgewicht ohne MwSt.; Schlachtschweine: abgeleitet vom Vereinigungspreis für Schlachtschweine; Schlachtbullen: abgeleitet von amtli. Preisfeststellung

23.06.-29.06.22	Vorw.	23.06.-29.06.22	Vorw.
Lebendpreis Schlachtschweine Vereinigungspreis Schlachtschweine			
Bayern, c-Spitze	153,4	149,2	EUR/Indexpunkt
Orientierungspreis Baden-Württemberg	1,62	1,62	VEZG-57% 1,85 1,80
13.06.-19.06.22 Vorw. 13.06.-19.06.22 Vorw.			
Lebendpreis Jungbullen Bayern Preisfeststellung Bayern			
Preisobergrenze Bullen A	267,13	263,59	Jungbullen U3 4,52 4,46

Quelle: BBV-Marktberichtstelle, LBV Baden-Württemberg

Schlachtlämmer

Quelle: BBV-Marktberichtstelle

Auszahlungspreise der Erzeugergemeinschaft Bayerischer Schafhalter, Lebendvermarktung in EUR/kg ab Hof, ohne MwSt.

20.06.2022	von	bis	Geschäftsverlauf
Junge Stallmastlämmer, bis 47 kg	3,20	3,38	normal

Preise für geschlachtete Lämmer

Quelle: AMI, BLE, Landesstellen

Amtliche Preisfeststellung, pauschal, in EUR/kg Schlachtgewicht ohne MwSt., außerhalb der Märkte, frei Schlachtstätte, gemäß 1. FIGDV

Woche bis 19.06.2022	Stück	Ø € (ØSG)	Vorw. (ØSG)	Vorj. (ØSG)
Deutschland (pauschal)	1.203	7,96 (21)	.	7,62 (20)

Preise für geschlachtete Kälber

Quelle: AMI-Infomiert.de, BLE, Landesstellen

Amtliche Preisfeststellung in EUR/kg Schlachtgewicht ohne MwSt., gewogene Auszahlungspreise frei Schlachtstätte, gemäß 1. FIGDV

Woche bis 19.06.2022	Stück	Ø € (ØSG)	Vorw. (ØSG)	Vorj. (ØSG)
Deutschland (pauschal)	3.716	5,54 (159)	5,51 (161)	4,30 (160)

Preise für Schlachtvieh in Europa

Quelle: AMI-Infomiert.de

EUR/100 kg SG, kalt; absolute Veränderung zur Vorwoche

Woche bis	Jungbullen R3		Kühe O3		Färsen R3		Schweine E	
	12.06.	± Vw.	12.06.	± Vw.	12.06.	± Vw.	12.06.	± Vw.
Dänemark	487,7	+ 11,2	464,3	+ 25,5	503,7	+ 19,6	169,8	+ 2,4
Deutschland	460,8	- 11,3	446,8	- 15,7	483,3	- 11,1	188,0	+ 0,1
Spanien	491,7	- 6,6	375,7	+ 8,9	475,0	+ 17,5	211,7	+ 0,9
Italien	462,5	+ 4,8	413,4	- 3,4	479,5	+ 71,1	191,8	+ 0,1
Österreich	457,3	- 14,2	405,7	- 13,6	458,9	- 3,1	200,9	+ 0,1
EU	487,4	- 4,1	449,3	- 3,5	501,9	+ 3,1	186,9	+ 0,7

Zuchtrinder-Versteigerungen

Quelle: Zuchtverbände, BBV-Marktberichtstelle

	aufge- trieben	be- wertet	ver- kauft	Preise in EUR			Zuchtwertklasse I			Zuchtwertklasse II			Zuchtwertklasse III			
				von	bis	Ø	bewert.	verkauft	Ø-Preis	bewert.	verkauft	Ø-Preis	bewert.	verkauft	Ø-Preis	
Traunstein	15.06.2022	Marktverlauf: Bei mittlerem Besuch rege, Bedarf nicht gedeckt.											Nächster Markt: 14.07.2022			
Fleckvieh	Bullen	4	4	3	1.900	2.250	2.067	3	2	2.075	1	1	2.050	.	.	.
	Jungkühe	50	50	50	1.250	2.650	2.043	4	4	2.538	46	46	2.000	.	.	.
	Kühe	2	2	2	1.750	1.800	1.775	.	.	.	2	2	1.775	.	.	.
	Kalbinnen	2	2	2	1.700	1.900	1.800	.	.	.	2	2	1.800	.	.	.

Kälbererzeugergemeinschaft Allgäu

Quelle: BBV-Marktberichtstelle

Auszahlungspreise in EUR/kg, ohne MwSt. frei Sammelstelle, abzügl. 5,50 €/Tier Vermarktungskosten; Vermarktete Kälber pro Jahr ca. 13.000 Stück.

20.06.2022	bis 70 kg		71-80 kg		81-90 kg	
Bullenkälber	von	bis	von	bis	von	bis
Braunvieh	.	.	3,80	3,90	3,80	3,90
Vorwoche	.	.	3,80	3,90	3,80	3,90
Fleckvieh	.	.	6,00	6,20	6,00	6,20
Vorwoche	.	.	6,00	6,20	6,00	6,20
BV x Fleckvieh	.	.	4,60	4,80	4,60	4,80
Vorwoche	.	.	4,60	4,80	4,60	4,80
BV x Blonde d' Aquit.	.	.	5,30	5,50	5,30	5,50
Vorwoche	.	.	5,30	5,50	5,30	5,50
BV x Weißbl. Belgier	.	.	5,80	6,00	5,80	6,00
Vorwoche	.	.	5,80	6,00	5,80	6,00
Schwarzbunte	(Preis pro Stück)		115,0			
Vorwoche			120,0			

Fresserversteigerungen

Quelle: MJB-EG, BBV-Marktberichtstelle

Durchschnittspreise in EUR, ohne MwSt. und Vermarktungskosten

	insgesamt		175 - 200 kg		über 200 kg	
	Stück	Ø-Gew. Preis	Stück	Ø-Gew. Preis	Stück	Ø-Gew. Preis
Kirchheim	20.06.2022		Marktverlauf: normal			Nächster Markt: 04.07.2022
männlich	401	242	977	.	.	401 242 977
Vormarkt	464	246	977	.	.	464 246 977
weiblich	15	223	719	.	.	.
Vormarkt	15	229	724	.	.	.

Nutzkälberversteigerungen in Österreich

Quelle: BBV

Marktort	Datum	verkauft Stück	Preis EUR/kg	Ø-Gew. kg
Ried	13.06.2022	nächster Markt: 27.06.22		
Fleckvieh	männl.	220	5,47	100
	weibl.	67	3,90	96
Fleischrassenkreuzung	männl.	27	5,65	93
	weibl.	17	4,34	89
Sonstige Rassen	männl.	16	2,80	100
	weibl.	1	2,10	70
Vöcklabruck	07.06.2022	nächster Markt: 20.06.22		
Fleckvieh	männl.	239	5,33	99
Fleischrassenkreuzung	männl.	41	5,17	96
sonst. Rassen	männl.	16	2,40	98
Zuchtkälber	weibl.	23	5,16	97
Nutzkälber	weibl.	73	3,99	89

Zucht- und Nutzkälbervermarktung

Quelle: Zuchtverbände, BBV-Marktberichtsstelle

Versteigerung und Festvermarktung der Zuchtverbände, Preisangaben ohne MwSt.

Marktort	Datum	ver- kauft	Ø-Gew. in kg	in EUR je Stück			Markt- verlauf	nächst. Markt
				von	bis	Ø		
Zuchtkälber männlich								
Fleckvieh gesamt		3	100	590	700	663		
Miesbach	15.06.22	1	92	590	590	590	flott	30.06.22
Mühdorf	15.06.22	2	104	700	700	700	flott	29.06.22
Zuchtkälber weiblich								
Fleckvieh gesamt		166	92	200	810	366		
Ansbach	15.06.22	56	94	260	810	378	-	29.06.22
Ingolstadt	20.06.22	10	94	200	500	346	flott	04.07.22
Miesbach	15.06.22	21	87	270	450	359	flott	30.06.22
Mühdorf	15.06.22	79	91	200	550	361	flott	29.06.22
Marktort	Datum	ver- kauft	Ø-Gew. in kg	EUR je Stück		Ø in €/kg	Markt- verlauf	nächst. Markt
Nutzkälber männlich								
Fleckvieh gesamt		1.789	91	130	710	5,99		
Ansbach	15.06.22	670	93	150	650	5,77	-	29.06.22
Ingolstadt	20.06.22	128	92	150	640	6,31	flott	04.07.22
Miesbach	15.06.22	310	85	130	620	5,96	flott	30.06.22
Mühdorf	15.06.22	642	93	150	710	6,16	flott	29.06.22
Schwandorf	20.06.22	39	91	300	590	6,00	mittel	04.07.22
Nutzkälber weiblich								
Fleckvieh gesamt		168	84	130	520	3,99		
Ansbach	15.06.22	30	84	190	420	3,86	-	29.06.22
Ingolstadt	20.06.22	4	87	260	330	3,38	flott	04.07.22
Miesbach	15.06.22	67	78	150	470	4,26	gut	30.06.22
Mühdorf	15.06.22	67	89	130	520	3,82	flott	29.06.22

Milchzahlungspreise

Quelle: AMI-informiert.de, BLE

Für Milch mit 4,0% Fett und 3,4% Eiweiß als Erfassungsstelle lt. Meldeverordnung Milch: Durchschnitt aller Güteklassen (einschl. S-Zuschläge und Qualitätsabzüge) unter Berücksichtigung sonstiger Zuschläge (z.B. Verwertung, Saison, große Liefermengen) und nach Abzug von Abgaben, soweit diese auf den Milchgeldabrechnungen ausgewiesen sind, ohne Nach- und Abschlusszahlungen. *) Schätzung AMI.

Bundesland	Mrz. 2022		Apr. 2022*		Jan.-Apr. 2022*	
	ct/kg	±% gg. Vj.	ct/kg	±% gg. Vj.	ct/kg	±% gg. Vj.
Konventionell erzeugte Milch						
Baden-Württemberg	44,4	+29,1	46,7	+33,3	43,7	+27,4
Bayern	44,2	+27,2	46,5	+31,6	43,6	+25,7
Brandenburg/Berlin	44,8	+34,4	47,0	+38,0	44,2	+32,9
Mecklenburg-Vorp.	45,1	+38,8	46,5	+38,8	44,2	+36,4
Niedersachsen	45,7	+40,3	47,9	+42,6	45,0	+38,3
Nordrhein-Westfalen	43,9	+34,9	45,3	+36,0	43,2	+32,4
Hess., Rhld.-Pf., Saarl.	43,2	+32,5	45,0	+36,8	42,5	+29,9
Sachsen	45,4	+34,3	47,8	+38,9	44,7	+32,7
Sachsen-Anhalt	44,6	+34,6	47,2	+39,4	44,2	+33,2
Schleswig-Holstein	46,7	+44,8	50,4	+51,6	46,4	+44,7
Thüringen	44,7	+32,9	46,8	+36,9	44,1	+31,6
Deutschland	44,9	+34,7	47,1	+38,2	44,3	+33,0
Ökologisch erzeugte Milch						
Baden-Württemberg	55,4	+8,9	54,6	+10,9	54,6	+8,6
Bayern	53,9	+8,1	53,7	+8,5	53,1	+7,1
Niedersachsen	53,4	+11,0	54,6	+13,4	53,5	+11,3
Nordrhein-Westfalen	51,5	+9,3	52,8	+10,3	51,4	+8,7
Hess., Rhld.-Pf., Saarl.	53,3	+9,3	54,4	+11,1	52,8	+8,7
Schleswig-Holstein	57,2	+19,5	57,4	+21,4	56,7	+19,2
Deutschland	54,0	+9,4	54,2	+10,5	53,4	+8,7

Terminmarktkurse Flüssigmilch

Quelle: AMI-informiert.de

Schlusskurse, in EUR/100 kg		14.06.2022	17.06.2022	21.06.2022
EEX				
Flüssigmilch	Juli 2022	39,93	39,93	39,93
	August 2022	39,53	39,53	39,53
	September 2022	39,33	39,33	39,33
	Oktober 2022	39,15	39,15	39,15
	November 2022	39,54	39,54	39,54
	Dezember 2022	40,12	40,12	40,12
	Januar 2023	40,38	40,38	40,38
	Februar 2023	40,24	40,24	40,24

Kontraktvolumen 25.000 kg.

Erzeugerpreise für Eier in Bayern

Quelle: BBV-Marktberichtsstelle

Freiwillige Preismeldung bayerischer Eierproduzenten. Lieferung frei Empfänger (Einzelhandel, Wiederverkäufer, Großverbraucher) bei Absatz von 1-15 Kartons je 360 Stück, Güteklasse A, lose; in EUR/100 Stück, ohne MwSt.

	Woche		20.06.-26.06.22		Umsatz in 1.000
	von	bis	Mittel	Vorwoche	
Bodenhaltung					
XL	21,00	25,00	23,31	23,33	942
L	15,00	23,00	17,99	18,04	
M	14,00	21,50	16,68	16,72	
S	11,70	12,00	11,85	11,86	
Freilandhaltung					
XL	23,00	27,50	24,70	24,70	1.017
L	19,00	23,50	20,82	20,82	
M	17,00	22,00	19,66	19,66	

Eiernotierung Südwest

Quelle: AMI-informiert.de

Großhandelsabgabepreise an den Einzelhandel, ohne KVP, Durchschnittspreise für Eier aus Baden-Württemberg, Güteklasse A, Farbe ohne Spezifizierung, in EUR je 100 Stück, ohne MwSt.

	1-DE Freilandhaltung		2-DE Bodenhaltung	
	21.06.2022	14.06.2022	21.06.2022	14.06.2022
XL	34,00	34,00	30,50	30,50
L	29,00	29,00	24,50	24,50
M	26,75	26,75	21,75	21,75
Tendenz		ausgeglichen		ausgeglichen

Schlachtflügel und Wild

Quelle: BBV-Marktberichtsstelle

Woche bis	von	bis	von	bis
19.06.2022				
Auszahlungspreise bayer. Schlachtereien ab Hof, in EUR/kg LG, ohne MwSt.				
Hähnchen		Suppenhennen		
- Normalmast, 1.650 g	1,350	1,350	- 1.600 bis 1.700 g	0,13 0,17
- Normalmast, 1.850 g	1,350	1,350	- 1.700 bis 1.900 g	0,19 0,24
- Schwermast, 2.300 g	1,350	1,350	- ab 1.900 g	0,25 0,29
Enten	1,90	1,90		
am 17.06.2022	von	bis	von	bis
Verbraucherpreise in Bayern, in EUR/kg inkl. MwSt.				
Geflügel		Wildschwein		
Hähnchen, bratfertig	8,90	10,50	- Keule	8,20 20,00
Suppenhühner	7,90	8,20	- Gulasch	6,20 16,00
Enten, bratfertig	7,50	15,90	- Kotelett	8,20 22,00
Gänse, bratfertig	13,00	17,90	- Filet	23,00 35,00
Rehwild		Hirsch		
- Schulter	8,20	17,00	- Schulter o. Knochen	7,20 17,00
- Schlegel m. Knochen	10,20	20,00	- Schlegel o. Knochen	13,20 22,00
- Schlegel o. Knochen	16,20	25,00	- Gulasch	7,20 15,00
- Gulasch	6,20	20,00	- Filet	30,20 35,20
- Rücken m. Knochen	19,20	30,00	Wildhasen	. .
- Filet	30,00	45,20	Stallhasen	. .

Aktuelle Preisinformationen unter wochenblatt-dlv.de

Terminmarktkurse Milchprodukte

Quelle: AMI-informiert.de

Schlusskurse, in EUR/t		14.06.2022	17.06.2022	21.06.2022
EEX				
Magermilchpulver	Juli 2022	4.063	4.000	4.018
	August 2022	4.059	3.925	3.992
	September 2022	4.035	3.955	4.000
	Oktober 2022	4.016	3.938	3.963
	November 2022	4.019	3.913	3.950
	Dezember 2022	4.019	3.900	3.938
	Januar 2023	3.970	3.875	3.875
	Februar 2023	4.038	3.875	3.875
	Butter	Juli 2022	7.325	7.241
August 2022		7.269	7.200	7.197
September 2022		7.263	7.127	7.107
Oktober 2022		7.213	7.075	7.075
November 2022		7.175	7.050	7.050
Dezember 2022		7.113	7.025	7.025
Januar 2023		7.150	6.950	6.950
Februar 2023		7.175	6.925	6.940

Kontraktvolumen für Butter und Magermilchpulver jeweils 5 t.



Markt- und Preisinformationen
zusammengestellt von der
Agrarmarkt Informations-Gesellschaft mbH
Tel. (0228) 33 80 50 – info@AMI-informiert.de



**Bayerischer
Bauernverband**
Marktberichtsstelle