

Marktsplitter

Die **Milcherzeuger** in der EU-27 erhielten nach Schätzungen der EU-Kommission im Oktober im Mittel 38,0 ct/kg Milch. Gegenüber dem September entspricht dies einem Zuwachs um 0,6 ct oder 1,6 %. Der kontinuierliche Anstieg im laufenden Jahr hat sich damit fortgesetzt. Das Vorjahresniveau wurde mit rund 2,9 ct weiterhin deutlich überschritten.

Extrem schwierig gestaltet sich die **wirtschaftliche Situation** der **Sauenhalter**. Viele Betriebsleiter quälen Existenzsorgen, denn durch das extrem geringe Niveau der Ferkelpreise schreiben die Sauenhalter bereits seit Juli 2020 fast durchgängig rote Zahlen. Bei einem mittleren Leistungs-niveau verursacht derzeit jedes Ferkel laut AMI Verluste von 38 €/Ferkel. Aktuell steigt die Zahl der geschlachteten Sauen, es kommt vermehrt zu Betriebsaufgaben.

In der zweiten Novemberwoche haben sich die gesamten **Getreideausfuhren** der **Ukraine** im Vergleich

zur Vorwoche auf 1,8 Mio. t mehr als verdoppelt. Die ukrainischen Maisexporte stiegen in der 46. Kalenderwoche sprunghaft auf 1,05 Mio. t, was die Gesamtsumme seit Beginn des Wirtschaftsjahres um 3,5 Mio. t erhöht. Allein ein Viertel davon war für China bestimmt. Die Weizenexporte haben in der 45. Woche um 60 % auf 572 000 t zugenommen.

Die Inlandspreise für **Weizen** im **Vereinigten Königreich** erreichten jüngst saisonale Höchststände. Die britischen Weizenvorräte zu Beginn des Wirtschaftsjahres 2021/22 wurden mit gut 1,4 Mio. t auf den niedrigsten Stand in diesem Jahrhundert geschätzt. Bei einer voraussichtlichen Erzeugung von 14,02 Mio. t bedeutet dies, dass das Vereinigte Königreich Getreide einführen muss.

Deutschland hat in der Saison 2020/21 die Gesamtmenge von 5,98 Mio. t **Raps und Rübsen** eingeführt und damit 10,2 % mehr als im Vorjahr. Traditionell ist Frankreich die wichtigste Raps-herkunft

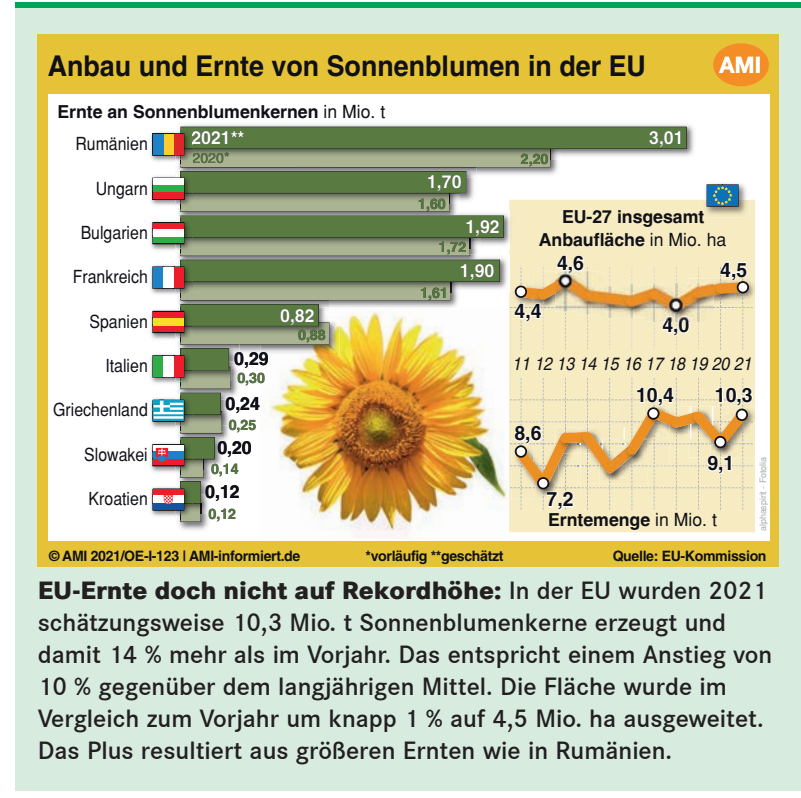

für Deutschland. Infolge eines enttäuschenden Erntejahres waren die französischen Exportmöglichkeiten jedoch entsprechend eingeschränkt. Doch es gab andere Länder, die die

sen Rückgang kompensieren konnten, allen voran die Drittländerslieferungen über Niederlande und Belgien sowie direkt aus Rumänien und der Ukraine.

Erzeugerpreise in Bayern für Getreide-Ölsaaten-Leguminosen

Quelle: BBV-Marktberichtsstelle

Einkaufspreise für Inlandware aus Meldungen des Handels und der Genossenschaften beim Erzeuger für Ware in handelsüblicher, lagerfähiger Qualität; frei Lager des Erfassers (ohne Abzug der Aufbereitungskosten); in Euro/t, ohne MwSt.

Melde datum: 23.11.2021	Südbayern			Nordbayern			Bayern		
	von	bis	Mittel	von	bis	Mittel	Mittel	Vorwoche	Vorjahr
E-Weizen	290,00	- 305,00	297,00	.	.	.	297,00	293,50	187,63
A-Weizen	270,00	- 287,50	280,06	270,00	- 290,00	278,75	279,63	276,73	176,81
B-Weizen	270,00	- 280,00	274,80	265,00	- 280,00	276,25	275,44	269,41	171,28
Brotroggen	228,00	- 232,50	230,10	225,00	- 230,00	228,75	229,50	228,38	140,45
Braugerste	330,00	- 347,00	340,75	330,00	- 350,00	338,25	339,50	337,57	170,85
Futtergerste	222,00	- 242,50	233,63	222,00	- 230,00	225,33	230,07	224,61	149,50
Futterweizen	245,00	- 262,50	254,93	245,00	- 255,00	250,00	253,45	242,94	166,81
Qualitätshafer	187,00	- 192,00	189,13	.	.	.	189,13	190,00	153,42
Körnermais	235,00	- 255,00	242,75	235,00	- 250,00	243,33	242,88	241,15	168,14
Triticale	215,00	- 221,00	216,50	215,00	- 230,00	222,50	219,50	217,88	148,89
Raps	665,00	- 685,00	670,00	665,00	- 685,00	676,67	672,50	682,75	384,64
Sojabohnen	600,00	- 614,00	603,60	.	.	.	603,60	599,33	413,25
Ackerbohnen	225,00	- 237,00	231,00	.	.	.	231,00	231,00	.

Produktenbörse Würzburg

Quelle: BBV-Marktberichtsstelle

Großhandelsverkaufspreis, in EUR/t, ohne MwSt.	Pa-rität	19.11.2021		05.11.2021		Tendenz
		von	bis	von	bis	
Inl. Brotweizen FZ 220 E21	1	285,0	- 300,0	270,0	- 280,0	vereinz. umges.
Inl. Brotweizen FZ 220 E21	2	290,0	- 300,0	280,0	- 285,0	vereinz. umges.
Inl. A-Weizen 13 % FZ 250 E21	1	300,0	- 305,0	285,0	- 295,0	vereinz. umges.
Inl. Brotroggen FZ 120 E21	1	260,0	- 265,0	235,0	- 240,0	gesucht
Inl. Brotroggen FZ 120 E21	5	260,0	- 265,0	240,0	- 240,0	gesucht
Inl. Futterweizen 72 kg/hl E21	1	270,0	- 275,0	255,0	- 260,0	vereinz. umges.
Futter-/Wintergerste E21	1	255,0	- 265,0	245,0	- 255,0	vereinz. umges.
Mais E21	1	270,0	- 271,0	270,0	- 271,0	vereinz. umges.
Raps E21	1	688,0	- 689,0	683,0	- 684,0	gering. Umsätze
Raps E22	1	569,0	- 570,0	580,0	- 581,0	.
Weizenmehl Type 550 i.PS	6	455,0	- 455,0	455,0	- 455,0	Bedarfsgeschäft
Roggenmehl Type 997 i.PS	6	445,0	- 445,0	445,0	- 445,0	Bedarfsgeschäft
Weizenkleie lose	1	170,0	- 170,0	165,0	- 165,0	Bedarfsgeschäft
Weizengrießkleie lose	1	175,0	- 175,0	170,0	- 170,0	gut abgerufen
Rapsschrot lose	8	337,0	- 338,0	334,0	- 335,0	Bedarfsgeschäft
Sojaschrot	8	432,0	- 433,0	391,0	- 394,0	Bedarfsgeschäft

Großhandelsverkaufspreise für geschl. Ladungen, lose, prompte Lieferung, für gesunde, handelsübliche Qualität. Basis Normalwasser. - Erläuterung der Lieferparität: ¹⁾ franko Großraum Würzburg = Station Wertheim, Würzburg, Ochsenfurt, Schweinfurt. ²⁾ franko Stuttgart/Heilbronn. ³⁾ frei Heilbronn. ⁴⁾ frei Stuttg./Heilbronn. ⁵⁾ frei südd. Station. ⁶⁾ frei Bäckerei. ⁷⁾ ab Würzburg. ⁸⁾ ab Mannheim/Mainz.

Produktenbörse München-Landshut

Quelle: BBV-Marktberichtsstelle

Großhandelsverkaufspreis, in EUR/t, ohne MwSt.	Pa-rität	24.11.2021		10.11.2021		Termin
		von	bis	von	bis	
Bay.Brotweizen 220 FZ/11,5%	1	-	-	283,0	- 285,0	.
Futterweizen	1	-	-	273,0	- 275,0	Dez. 21
A-Weizen 13% /40 S/240 FZ	1	-	-	288,0	- 291,0	.
Brotroggen bay. ab 120 FZ	1	-	-	250,0	- 250,0	Dez. 21
Futtergerste HL 63 E21	2	Keine	Keine	240,0	- 240,0	.
Mais E21	2	Notierung.	Notierung.	245,0	- 250,0	.
Mais E21	2	-	-	247,0	- 247,0	Dez. 21
Sojaschrot LP 44/7	4	-	-	389,0	- 389,0	.
Sojaschrot 44/7 %, NON GMO europäischer Herkunft	4	-	-	630,0	- 630,0	.
Rapsschrot	8	-	-	337,0	- 338,0	.

Die Notierung erfolgte auf Grund der an und außerhalb der Börse abgeschlossenen Geschäfte für Lieferung innerhalb von 4 Wochen; Großhandelsverkaufspreise bei geschloss. Ladung, handelsübl. Ware mittl. Art u. Güte; Getreide, öl- und zuckerhalt. Futtermittel lose, Leinexpellermehl ges. - Erläuterung der Lieferparität: ¹⁾ ffr. südbay. Empfangsstation. ²⁾ ab Station. ³⁾ Mainz. ⁴⁾ Straubing. ⁵⁾ fr. Empf. netto/100 kg i. Ps ab 1 t. ⁶⁾ ab Mühle netto. ⁷⁾ Stuttgart/Würzburg. ⁸⁾ Würzburg/Regensburg. ⁹⁾ Plattl., Ochsenf., Regensb., Rain a. Lech. ¹⁰⁾ Plattling. ¹¹⁾ Plattl., Ochsenf., Regensb., Zeil. ¹²⁾ ab Hamburg, Bremen.

Terminmarktkurse Quelle: AML-informiert.de				
Schlusskurse, Kontrakt 50 t, in EUR/t		16.11.2021	19.11.2021	23.11.2021
MATIF, Paris				
Weizen	Dezember 2021	289,00	299,75	311,50
	März 2022	288,75	297,00	308,50
	Mai 2022	287,25	293,75	305,00
	September 2022	258,50	263,75	272,25
	Dezember 2022	259,00	264,00	271,75
	März 2023	258,75	263,50	271,25
	Mai 2023	259,00	262,25	270,00
September 2023	230,00	235,00	240,00	
Raps	Februar 2022	702,50	677,75	682,50
	Mai 2022	673,75	652,00	657,75
	August 2022	586,00	567,75	575,25
	November 2022	576,50	560,25	568,50
	Februar 2023	570,25	553,50	563,25
Mai 2023	566,00	549,50	558,75	
Mais	Januar 2022	243,25	248,75	258,00
	März 2022	241,50	247,50	257,75
	Juni 2022	242,25	248,75	258,75
	August 2022	244,00	250,00	259,00
	November 2022	221,75	225,75	231,50
	März 2023	223,25	226,25	231,25
Juni 2023	225,50	230,50	239,25	
Chicago Board of Trade (USA)				
Weizen	Dezember 2021	261,86	268,27	279,33
	März 2022	265,01	271,94	283,08
	Mai 2022	266,63	273,81	284,63
	Juli 2022	262,75	270,15	280,06
	September 2022	261,46	269,58	278,67
	Dezember 2022	262,11	270,64	279,33
	März 2023	262,35	270,72	279,33
	Mai 2023	258,79	266,07	273,62
	Juli 2023	246,75	250,59	255,83
	September 2023	245,62	248,80	253,55
Sojabohnen	Januar 2022	404,39	411,78	415,40
	März 2022	408,27	415,61	419,15
	Mai 2022	411,18	418,71	422,17
	Juli 2022	413,28	420,91	423,97
	August 2022	411,90	418,79	421,60
	September 2022	406,00	411,78	413,85
	November 2022	402,45	407,62	409,04
	Januar 2023	402,61	407,46	408,87
	März 2023	396,63	400,21	401,61
	Mai 2023	394,13	397,76	398,68
	Juli 2023	394,61	398,33	399,25
	August 2023	392,75	396,05	396,88
	September 2023	389,52	392,79	393,46
November 2023	385,81	386,76	387,75	
Sojaschrot	Januar 2022	350,79	356,16	348,22
	März 2022	347,50	353,23	346,27
	Mai 2022	347,69	353,13	347,93
	Juli 2022	349,53	355,47	351,45
	August 2022	348,28	354,20	351,06
	September 2022	346,34	351,37	349,89
	Oktober 2022	343,43	348,34	347,34
	Dezember 2022	343,92	349,03	348,42
	Januar 2023	341,79	346,97	346,95
	März 2023	333,84	339,36	339,72
	Mai 2023	330,45	336,42	336,88
	Juli 2023	330,84	336,91	337,47
	August 2023	329,39	334,57	334,83
	September 2023	326,97	332,62	332,97
Oktober 2023	321,74	328,12	324,36	
Mais	Dezember 2021	197,75	199,37	202,99
	März 2022	200,00	201,55	205,70
	Mai 2022	201,47	203,03	207,27
	Juli 2022	201,82	203,47	207,53
	September 2022	193,59	196,48	198,79
	Dezember 2022	190,39	193,60	195,64
	März 2023	192,64	196,05	198,09
	Mai 2023	193,33	196,83	198,70
	Juli 2023	192,82	196,13	198,00
	September 2023	179,48	181,46	181,48
	Dezember 2023	176,28	178,14	178,25
Juli 2024	179,31	181,20	181,31	
Intercontinental Exchange (Kanada)				
Raps	Januar 2022	712,94	705,49	715,37
	März 2022	692,31	688,58	696,31
	Mai 2022	668,51	666,83	671,67
	Juli 2022	638,76	641,71	642,35
	November 2022	581,91	579,00	572,68
	Januar 2023	583,24	578,08	571,70
	März 2023	581,56	575,00	571,00
Mai 2023	579,03	567,42	563,46	
Juli 2023	568,50	560,40	556,48	
Budapest				
Mais	Dezember 2021	253,86	252,85	250,73

Orientierungspreise für Raufutter Quelle: BBV-Marktberichtstelle								
Freiwillige Preisangaben des Landhandels in Süddeutschland in EUR/100kg, einschl. MwSt., Großhandelseinstandspreise für LKW-verladene Ware, ab Hof/Feld.								
Stand vom 22.11.2021	Heu				Stroh			
	von	bis	Mittel	08.11.	von	bis	Mittel	08.11.
Großballen	8,00	13,00	10,40	10,40	7,00	11,00	9,20	9,30
Kleinballen	-	-	-	-	-	-	-	-
Preistendenz	unverändert				unverändert			

Marktlage: Keine Veränderungen gab es am süddeutschen Raufuttermarkt zu verzeichnen. Es wurde von sehr ruhigen Handelsaktivitäten berichtet. Eine Belegung auf der Nachfrageseite war weiterhin nicht erkennbar. Die angebotenen Mengen an Heu fielen dabei sehr umfangreich aus. Sehr schwierig zu vermarkten war der 2. Schnitt beim Heu. Für Stroh war die Nachfrage bei einem durchschnittlichen Angebot etwas besser. Die Großhandelseinstandspreise für Heu und Stroh bewegten sich unverändert auf bisherigem Niveau.

Weltmarktpreise Quelle: AML-informiert.de				
Schlusskurse, Kontrakt 50 t, in EUR/t	23.11.2021	16.11.2021	09.11.2021	24.11.2020
Soft Red Winter Weizen ¹	279,33	261,86	247,06	189,27
Hard Red Spring Weizen ²	338,80	328,04	324,89	170,54
Mais ¹	202,99	197,75	188,65	141,27
Raps ³	715,37	712,94	704,59	373,58
Sojabohnen ¹	415,40	404,39	380,67	368,87
1 US-\$ = EUR	0,888	0,880	0,864	0,843

¹) Chicago Board of Trade; ²) Börse Minneapolis; ³) Börse Winnipeg.

Ölmühlenpreise Quelle: AML-informiert.de				
Einkaufspreise in EUR/t, franko		24.11.2021	17.11.2021	10.11.2021
Straubing				
Raps	November 2021	710,0	715,0	707,0
	Dezember 2021	710,0	715,0	707,0
	Januar 2022	710,0	715,0	707,0
	Februar 2022	710,0	715,0	707,0
	März 2022	710,0	715,0	707,0
April 2022	683,0	684,0	677,0	
Mannheim				
Raps	April 2022	692,0	693,0	683,0
	Mai 2022	692,0	693,0	683,0
	Juni 2022	692,0	693,0	683,0
	Juli 2022	588,0	590,0	583,0
	August 2022	588,0	590,0	583,0

Großhandelspreise für Rapsöl Quelle: AML-informiert.de				
Abgabepreise in EUR/t, fob		24.11.2021	17.11.2021	10.11.2021
ARAG (= Amsterdam, Rotterdam, Antwerpen, Gent)				
Rapsöl	November 2021	1.630	1.635	1.650
	Dezember 2021	1.590	1.615	1.625
	Januar 2022	1.520	1.600	1.580
	Februar 2022	1.490	1.540	1.510
	März 2022	1.490	1.540	1.510
Rapsöl Raff.	Mai 2022	1.520	1.575	1.545
	Juni 2022	1.520	1.575	1.545

Preise für Biodiesel und Diesel Quelle: AML-informiert.de				
in Cent/Liter, inkl. Energie- bzw. Mineralölsteuer				
Region	ab Lager/Raffinerie ¹⁾		ab Tankstelle ²⁾	
	47. KW	Vorwoche	47. KW	Vorwoche
Biodiesel				
Süd	248,14	248,45	-	-
Deutschland	249,11	249,68	-	-
- Spanne	241,30-259,50	242,08-260,39	-	-
Mineralischer Diesel				
Süd	113,15	119,24	158,70	155,50
Deutschland	113,07	119,15	157,51	154,58
- Spanne	112,05-113,80	118,08-119,92	149,12-166,63	146,59-164,33

Region Süd = RP, HE, BW, BY. ¹⁾ ohne MwSt. ²⁾ inkl. MwSt.

Heizölpreise München Quelle: BBV-Marktberichtstelle				
Abgabepreise in EUR je 100 Liter, ohne MwSt. ¹⁾				
Mengengruppe	10.11.2021	17.11.2021	24.11.2021	Vorjahr
1000 bis 1500 l	-	-	-	-
1500 bis 2500 l	79,60 - 86,18	82,40 - 83,90	75,20 - 75,20	39,90 - 44,80
2500 bis 3500 l	78,50 - 82,90	84,90 - 84,90	74,90 - 79,90	39,80 - 45,90
3500 bis 5500 l	79,90 - 82,38	74,90 - 79,00	77,60 - 79,90	38,95 - 43,95
5500 bis 7500 l	77,50 - 77,50	78,90 - 78,90	72,50 - 72,50	40,90 - 43,95
7500 bis 9500 l	-	-	79,84 - 79,84	39,20 - 39,30

¹⁾ Premium Heizöl EL DIN 51603-1 (schwefelarm, mit Additive).

Erzeugerpreise für Speisekartoffeln

Quelle: AMI, BBV-Marktberichtsstelle

frei Erfassungshandel beim Absatz an Abpacker in EUR je 100 kg, ohne MwSt., für waschfähige, lose Ware, vor Abzug von Kosten für Aufbereitung/Sortierung

	16.11.2021	Mittel	23.11.2021	Mittel
Hannover				
festkochende Sorten	14,00-18,00	16,00	14,00-18,00	16,00
vorw. festkochende Sorten	13,00-16,00	14,50	13,00-16,00	14,50
Ostdeutschland				
festkochende Sorten	12,00-23,00	17,50	14,00-23,00	18,50
vorw. festkochende Sorten	12,00-21,00	16,50	12,00-21,00	16,50
mehlige Sorten	13,50-23,00	18,25	14,00-23,00	18,50
Nordrhein-Westfalen				
festkochende Sorten	21,00-21,00	21,00	21,00-21,00	21,00
vorw. festkochende Sorten	19,00-19,00	19,00	19,00-19,00	19,00
Hessen				
festkochende Sorten	19,00-20,00	19,50	20,00-22,00	21,00
vorw. festkochende Sorten	17,00-18,00	17,50	18,00-20,00	19,00
Rheinland-Pfalz				
festkochende Sorten	18,00-22,00	20,00	18,00-22,00	20,00
vorw. festkochende Sorten	16,00-20,00	18,00	16,00-20,00	18,00
Baden-Württemberg				
festkochende Sorten	24,00-24,00	24,00	24,00-24,00	24,00
vorw. festkochende Sorten	22,00-22,00	22,00	22,00-22,00	22,00
Bayern				
festkochende Sorten	17,00-19,00	17,80	17,00-21,00	18,40
vorw. festkochende Sorten	16,00-18,00	16,60	16,00-20,00	17,30
mehlige Sorten	16,00-18,00	16,80	16,00-20,00	17,20
Bundesmittel				
festkochende Sorten	.	16,92	.	17,33
vorw. festk./mehligk. Sorten	.	16,04	.	16,42

Erzeugerpreise für Bio-Kartoffeln

Quelle: AMI-informiert.de

Verkaufspreise für Inlandsware, in EUR je kg, frei Rampe, ohne MwSt.

Woche 15.11.-19.11.2021	Einheit	Naturkosthandel Region Süd		Großhandel Deutschland	
		Spanne	Mittel	Spanne	Mittel
Speisekartoffeln, alle Sorten	12,5 kg	1,45-1,65	1,54	0,95-1,10	0,97
- festkochend	12,5 kg	1,45-1,65	1,52	0,95-1,10	0,97
- vorwiegend festkochend	12,5 kg	1,47-1,65	1,54	0,95-1,10	0,97
- lose	1 kg	-	-	0,59-0,62	0,61

Preise für Verarbeitungskartoffeln

Quelle: BBV-Marktberichtsstelle

Erzeugerpreise in EUR/100 kg ab Station, für lose, aufbereitete Ware, ohne MwSt.

Region Bayern	Erzeugnis/Sorte	23.11.2021		Vorwoche	
		von	bis	von	bis
Frittenrohstoff, 360 g UWG, 40 mm+		12,00	15,00	12,00	13,25
sonst. Verarbeitungskartoffeln (Kloßteigo.ä.)		11,00	13,00	11,00	13,00

EU-Notierungen - Frittenrohstoff

Quelle: AMI-informiert.de

Erzeugerpreise in EUR/100 kg, ohne MwSt.

Erzeugnis/Sorte	Tag	19.11.-25.11.	12.11.-18.11.	05.11.-11.11.
Niederlande				
Potato NL, Cat 1, 40 mm+	Mo.	12,50-18,00	11,50-17,00	12,75-18,50
Belgien				
Fiwap/PCA, Bintje, 35 mm+	Di.	12,00-15,00	12,00-15,00	12,00-15,00
Deutschland				
AMI, Frittensorten, 40 mm+	Do.	.	13,49	13,42
REKA, Frittensorten, 40 mm+	Fr.	14,00	14,00	13,00-16,50

Großmarkt Kartoffeln - München

Quelle: AMI-informiert.de

Abgabepreise in EUR, gesackt Ware, am Großmarkt München, ohne MwSt.

Erzeugnis/Sorte	Menge	Mittel Vortage	22.11.2021	24.11.2021
Speisekartoffeln				
Agata, Frankreich	12,5 kg	12,00	11,00-13,00	11,00-13,00
Annabelle, Inland reg.	25 kg	8,50	8,00-9,00	8,00-9,00
Annabelle, Inland ü.reg.	25 kg	9,50	9,00-10,00	9,00-10,00
Bintje, Inland reg.	25 kg	9,00	8,50-9,50	8,50-9,50
Marabel, Inland ü.reg.	25 kg	8,25	7,50-9,00	7,50-9,00
Nicola, Inland reg.	25 kg	8,00	7,00-9,00	7,00-9,00
Sieglinde Moorboden, Bayern	25 kg	14,50	14,00-15,00	14,00-15,00

Terminmarktkurse - EEX

Quelle: AMI-informiert.de

Schlusskurse, in EUR/100 kg

	16.11.2021	19.11.2021	23.11.2021
Fritten-Kartoffeln			
April 2022	18,00	18,50	18,00
Juni 2022	20,30	20,30	19,70
April 2023	18,00	18,30	18,10

Großmarkt Obst & Gemüse - München

Quelle: AMI-informiert.de

Abgabepreise in EUR für Inlandsware am Großmarkt München, ohne MwSt.

Erzeugnis/Sorte	Menge	Mittel Vortage	22.11.2021	24.11.2021
Gemüse				
Lollo Rossa	8-12 St	6,00	5,50-6,50	5,50-6,50
Eichenblatt/Raisa	8-12 St	6,00	5,50-6,50	5,50-6,50
Mixsalate	8-12 St	6,25	5,50-7,00	5,50-7,00
Endivien	8-12 St	7,00	6,50-7,50	6,50-7,50
Feldsalat	100 kg	850,0	750-950	750-950
Spinat	100 kg	180,0	160-200	160-200
Tomaten, Rispen-	5 kg	10,00	9,00-11,00	10,00-11,00
Kürbis, Hokkaido	100 kg	87,50	80,00-90,00	80,00-90,00
Weisskohl	100 kg	42,50	35,00-50,00	35,00-50,00
Rotkohl	100 kg	52,50	45,00-60,00	45,00-60,00
Wirsing	100 kg	80,00	70,00-90,00	70,00-90,00
Chinakohl	100 kg	70,00	65,00-75,00	65,00-75,00
Spitzkohl	100 kg	80,00	70,00-90,00	80,00-90,00
Grünkohl	100 kg	250,0	240-260	240-260
Blumenkohl, 6er	6 St	8,50	8,00-9,50	8,50-9,50
Broccoli, lose	100 kg	160,0	140-180	140-180
Möhren	100 kg	67,50	40,00-95,00	40,00-95,00
Möhren, 1kg-Schale	100 kg	90,00	85,00-95,00	85,00-95,00
Möhren, m.Laub	100 Bd	70,00	60,00-80,00	60,00-80,00
Rote Bete	100 kg	75,00	70,00-80,00	70,00-80,00
Schwarzwurzeln	100 kg	255,0	240-270	240-270
Sellerie	100 kg	75,00	70,00-80,00	70,00-80,00
Rettiche, schwarz	100 kg	130,0	120-140	120-140
Rettiche, weiß	100 St	67,50	60,00-75,00	60,00-75,00
Pastinaken	100 kg	215,0	200-230	200-230
Zwiebeln, 35-50 mm	25 kg	13,50	13,00-14,00	13,00-14,00
Zwiebeln, 60+/70 mm+	25 kg	8,00	7,50-8,50	7,50-8,50
Zwiebeln, rot/weiß	10 kg	7,50	7,00-8,00	7,00-8,00
Bundzwiebeln	100 Bd	65,00	60,00-70,00	60,00-70,00
Porree	100 kg	107,5	85,00-130	80,00-120
Champignons, geputzt	100 kg	235,0	230-240	230-240
Obst				
Erdbeeren, 25 mm+ Schale	100 kg	850,00	800-900	880-900
Tafeläpfel				
Boskoop 70/90 mm	100 kg	115,00	110-120	110-120
Braeburn 70-90 mm, lose	100 kg	115,00	110-120	110-120
Cox Orange 70-90 mm, lose	100 kg	115,00	110-120	110-120
Elstar 70-90 mm, lose	100 kg	115,00	110-120	110-120
Royal Gala 70-80 mm	100 kg	115,00	110-120	110-120
Gold.Delicious 70-80mm, lose	100 kg	105,00	100-110	100-110
Jonagold 70-90 mm, lose	100 kg	105,00	100-110	100-110
Kanzi 70 mm+ gel	100 kg	182,50	170-190	170-190
Pinova 70-80 mm	100 kg	120,00	110-130	110-120
Rubinette 70-80 mm	100 kg	127,50	120-130	120-130
Topaz Bio 70-80 mm	100 kg	200,00	180-220	180-220
Tafelbirnen				
Alexander Lucas 70-80 mm	100 kg	120,00	110-130	110-130
Conference 65-75 mm	100 kg	127,50	120-130	120-130
Williams 65-75 mm	100 kg	125,00	120-130	120-130

Verbraucherpreise

Quelle: AMI-informiert.de

in Bayern, in EUR je Mengeneinheit, einschließlich MwSt.

Erzeugnis	Menge	2021 45. KW	2021 46. KW	% gg. Vw.	% gg. Vj.
Obst					
Äpfel, Elstar	1 kg	1,94	1,46	- 24,7	- 20,6
Äpfel, Gala	1 kg	1,82	1,84	+ 0,9	+ 6,2
Tafelbirnen	1 kg	2,17	2,45	+ 12,8	+ 16,3
Tafeltrauben, dunkle Sorten	1 kg	3,41	3,60	+ 5,5	+ 2,2
Heidelbeeren	1 kg	8,44	7,20	- 14,8	- 6,3
Gemüse					
Kopfsalat	Stück	1,11	1,17	+ 5,3	- 11,0
Eissalat	Stück	0,88	0,88	+ 0,9	+ 1,7
Feldsalat	1 kg	6,63	8,50	+ 28,3	- 7,0
Weißkohl	1 kg	0,74	0,73	- 1,7	+ 16,3
Blumenkohl	Stück	1,73	1,80	+ 4,3	+ 45,2
Möhren, ohne Laub	1 kg	0,79	0,95	+ 20,9	- 7,8
Zwiebeln, über 1,5-2,5 kg	1 kg	0,54	0,57	+ 5,9	+ 0,5
Speisekartoffeln					
Kartoffeln, vorw.fk, 1-2,5 kg	1 kg	0,72	0,74	+ 2,0	+ 25,6
Kartoffeln, fk, 1-2,5 kg	1 kg	0,79	0,82	+ 4,3	+ 8,0

Speisekartoffeln im Direktabsatz

Quelle: AMI-informiert.de

in EUR/100 kg, einschl. MwSt.; Erzeuger/Verbraucher; 10/12,5 kg-Sack

	09.11.2021	16.11.2021	23.11.2021
Deutschland			
festkochende Sorten	72,06	76,81	76,81
vorw. festk./mehligk. Sorten	69,11	72,61	72,61

Preise für geschlachtete Rinder in Deutschland

Amtl. Preisfeststellung in EUR/kg Schlachtgewicht ohne MwSt., frei Schlachtstätte (1. FIGDV) Quelle: AMI-Informiert.de, BLE, Landesstellen

Woche vom 15.11. bis 21.11.2021					
HKL	Stück	ø SG (kg)	ø	Vorwoche	Vorjahr
Baden Württemberg/Rheinland-Pfalz/Hessen					
Jungbullenfleisch					
U2	854	430	4,65	4,63	3,60
U3	444	450	4,66	4,60	3,59
R2	684	369	4,60	4,57	3,54
R3	152	409	4,60	4,55	3,58
O2	189	331	4,25	4,03	3,00
O3	79	363	4,04	4,06	3,09
Färsenfleisch					
U3	264	353	4,40	4,34	3,26
R3	532	322	4,39	4,37	3,28
O3	235	298	3,62	3,64	2,34
Kuhfleisch					
U3	123	433	4,01	4,01	2,59
R3	371	370	3,84	3,82	2,47
O2	361	307	3,55	3,58	2,22
O3	566	337	3,57	3,59	2,27
Nordrhein-Westfalen					
Jungbullenfleisch					
U2	601	446	4,61	4,58	3,63
U3	705	459	4,57	4,53	3,58
R2	1.058	403	4,57	4,52	3,59
R3	911	423	4,53	4,47	3,52
Färsenfleisch					
O3	198	293	3,57	3,58	2,18
R3	140	322	4,28	4,22	3,26
Kuhfleisch					
U3	21	432	4,02	4,18	.
R3	156	364	3,83	3,98	2,62
O3	736	307	3,58	3,58	2,21
Niedersachsen/Bremen					
Jungbullenfleisch					
U2	1.042	446	4,65	4,59	3,65
U3	1.293	455	4,59	4,54	3,60
R2	1.569	398	4,59	4,52	3,59
R3	1.649	413	4,55	4,49	3,55
Färsenfleisch					
U3	32	350	4,33	4,40	3,40
R3	290	336	4,29	4,26	3,25
Kuhfleisch					
U3	29	431	3,78	3,75	.
R3	146	370	3,75	3,71	2,39
O3	1.367	309	3,57	3,54	2,18
Schleswig-Holstein/Hamburg					
Jungbullenfleisch					
U2	305	446	4,59	4,50	3,59
U3	202	450	4,56	4,52	4,52
R2	288	392	4,51	4,43	3,51
R3	260	413	4,50	4,44	3,52
Färsenfleisch					
U3	160	348	4,41	4,43	3,25
R3	646	325	4,42	4,34	3,17
Kuhfleisch					
U3	24	433	3,81	-	-
R3	114	370	3,65	3,70	2,35
O3	149	315	3,49	3,49	2,16
Ostdeutschland					
Jungbullenfleisch					
U2	333	432	4,55	4,51	3,64
U3	-	-	-	4,50	3,85
R2	255	377	4,52	4,42	3,77
R3	96	401	4,60	4,48	3,54
Färsenfleisch					
O3	121	301	3,60	3,54	2,26
R3	158	318	4,48	4,14	3,50
Kuhfleisch					
R3	124	368	3,85	3,72	2,56
O3	451	121	3,56	3,58	2,26
P2	416	265	3,01	2,99	1,80
Deutschland gesamt					
Jungbullenfleisch					
U2	4.684	438	4,63	4,58	3,61
U3	3.731	451	4,61	4,56	3,61
R2	5.025	389	4,57	4,52	3,56
R3	3.476	413	4,55	4,49	3,54
O2	1.397	343	4,19	4,13	3,14
O3	1.703	383	4,27	4,21	3,23
Färsenfleisch					
U3	1.276	360	4,38	4,34	3,28
R3	3.112	326	4,34	4,30	3,19
O3	1.436	304	3,65	3,63	2,30
Kuhfleisch					
U3	686	434	4,01	4,03	2,59
R3	2.097	370	3,80	3,79	2,48
O2	2.567	305	3,53	3,54	2,24
O3	4.537	320	3,58	3,59	2,26
P2	1.980	271	3,07	3,06	1,87

Preise für geschlachtete Rinder in Bayern

Amtl. Preisfeststellung in EUR/kg Schlachtgewicht ohne MwSt., einschl. Zu- und Abschläge (Herkunfts- u. Qualitätsprogramme, Bio-Zuschlag) Quelle: LfL, BBV

Woche vom 15.11. 21.11.2021							
HKL	Stück	ø SG (kg)	von	bis	ø	Vorw.	Vorjahr
Jungbullenfleisch							
E2	101	470,6	4,56	4,68	4,60	4,51	3,67
E3	43	481,7	4,56	4,69	4,63	4,61	3,67
U2	1.549	433,0	4,57	4,69	4,63	4,57	3,67
U3	1.087	443,4	4,60	4,67	4,65	4,60	3,68
U4	40	451,6	4,57	4,70	4,61	4,55	3,63
R2	1.171	376,1	4,46	4,62	4,55	4,50	3,59
R3	408	398,1	4,56	4,63	4,59	4,56	3,62
O2	194	320,3	3,73	4,05	3,91	3,94	3,07
O3	87	372,7	3,83	4,24	4,01	4,03	3,23
O4
P2	20	272,5	3,00	3,62	3,13	3,32	2,40
P3
E-P gesamt	4.780	411,2	.	.	4,57	4,52	3,61
Bullenfleisch							
U2	45	505,8	3,58	4,28	3,84	3,87	3,12
U3	11	515,2	2,71
U4
R2	54	386,5	3,63	4,33	3,94	3,98	3,04
R3	10	479,6
O2	17	365,6	.	.	.	3,49	2,71
O3	12	381,9
E-P gesamt	205	432,6	.	.	3,76	3,77	2,94
Färsenfleisch							
E3	26	381,3	4,38	4,46	4,42	.	3,12
E4	7	439,6
U2	56	330,6	4,24	4,45	4,34	4,26	3,26
U3	607	368,1	4,24	4,42	4,32	4,33	3,21
U4	381	400,6	4,21	4,36	4,27	4,27	3,06
R2	360	294,0	4,21	4,32	4,25	4,25	3,18
R3	1.346	327,6	4,26	4,36	4,29	4,29	3,18
R4	255	359,1	4,22	4,35	4,28	4,28	3,10
O2	149	256,0	3,22	3,47	3,39	3,49	2,25
O3	200	293,5	3,40	3,78	3,52	3,56	2,28
P2	45	218,7	2,66	2,91	2,77	2,87	1,76
E-P gesamt	3.637	333,9	.	.	4,17	4,18	3,03
Kuhfleisch							
E3	12	515,2
E4	26	514,5	4,05	4,08	4,06	.	2,62
U3	489	434,7	3,95	4,11	4,04	4,04	2,61
U4	296	455,3	3,96	4,17	4,02	4,03	2,61
R2	925	345,0	3,56	3,88	3,75	3,77	2,49
R3	1.186	370,5	3,66	3,88	3,78	3,79	2,50
R4	168	400,0	3,70	3,93	3,81	3,84	2,53
O1	799	287,3	3,30	3,59	3,44	3,47	2,23
O2	932	299,1	3,42	3,62	3,50	3,52	2,28
O3	721	332,1	3,45	3,71	3,52	3,53	2,28
P1	577	246,6	2,74	3,04	2,84	2,88	1,77
P2	317	263,5	2,86	3,03	2,93	2,97	1,89
P4
E-P gesamt	7.016	337,6	.	.	3,62	3,63	2,34
- Bio-Tiere	822

Fleischhandelsklasse: Ausbildung in Keule, Rücken, Schulter: E= vorzüglich, U= sehr gut, R= gut, O= mittel, P= gering - Fettgewebeklassen: Fettansatz und Abdeckung: 1= sehr gering, 2= gering, 3= mittel, 4= stark, 5= sehr stark

Aktuelle Schlachtrinderpreistendenzen

Schlachtrinderpreisempfehlung der Vereinigung der Erzeugerorganisationen im Bereich der Fleischerzeugung in Bayern e.V. (VEF) Quelle: BBV-Marktberichtsstelle, LfL Baden-Württemberg

22.11.-28.11.2021	HKL	Gewicht (kg)		EUR/kg	Vw.-Notierung EUR/kg
VEF-Tendenz Bayern					
Jungbullen (inkl. QS-Zuschl.)	U3	340	440	+ 0,08	4,65
Kühe (inkl. QS, ohne Bio)	O3	320	320	± 0,00	3,52
	R3	360	360	± 0,00	3,78
Färsen (inkl. QS, ohne Bio)	R3	.	.	± 0,00	4,29
Aktuelle Preisänderung Baden-Württemberg					
Jungbullen	U3	Änderung zu Vorwoche		+ 0,01	4,59
	R3			+ 0,01	4,52
Kühe	R3	Änderung zu Vorwoche		- 0,02	3,80
	O3			+ 0,01	3,57
Färsen	R3	Änderung zu Vorwoche		+ 0,01	4,31
	O3			+ 0,05	3,61

Jungsauen der EGZH

Meldung der Erzeugergemeinschaft und Züchtervereinigung für Zucht- und Hybridzuchtschweine in Bayern w.V. - Preisangaben in EUR bei 100 kg Lebendgewicht, ohne MwSt., Zuschlag/Abschlag bei Übergewicht/Untergewicht: 1,50 €/kg Quelle: BBV-Marktberichtsstelle

	Woche bis	28.11.2021	Vorwoche
Deckfähige Jungsauen: F1		253,75	252,75
Zuchtläufer 28 kg: F1		97,50	95,50

Preise für Schlachtschweine in Bayern

Quelle: LfL, BBV-Marktberichtsstelle

Amtl. Preisfeststellung nach Schlachtgewicht und Handelsklasse abgerechnet, nur Tiere mit Zweihälftengewicht von 80-110 kg in EUR je kg SG ohne MwSt. gew. Auszahlung einschl. Zu- u. Abschläge (Herkunfts-, Qualitätsprogramme, Bio-Zuschlag)

Woche vom 15.11. bis 21.11.2021							
Handelsklasse	Stück	Ø SG/kg	MFA%	von	bis	Ø	Vorw.
61,0 % u. mehr	11.561	98,1	.	1,27	1,36	1,30	1,29
60 bis 61%	4.997	98,5	.	1,25	1,40	1,30	1,29
S gesamt	16.558	98,2	61,9	1,26	1,37	1,30	1,29
59 bis 60%	4.871	99,1	.	1,23	1,37	1,28	1,27
58 bis 59%	4.077	99,5	.	1,21	1,41	1,27	1,26
57 bis 58%	3.024	99,7	.	1,19	1,39	1,26	1,24
56 bis 57%	2.068	100,0	.	1,16	1,36	1,21	1,21
55 bis 56%	1.255	100,0	.	1,14	1,41	1,21	1,19
E gesamt	15.295	99,5	58,1	1,21	1,39	1,26	1,25
S+E gesamt	31.853	98,9	60,1	.	.	1,28	1,27
53 bis 55%	1.112	100,7	54,1	1,08	1,45	1,18	1,17
50 bis 53%	549	100,5	51,8	0,98	1,39	1,08	1,09
U gesamt	1.661	100,7	53,4	1,05	1,44	1,15	1,14
R gesamt	112	101,1	48,1	0,81	1,04	0,89	0,93
O gesamt	6	103,0	43,1
S bis P ges.	33.635	99,0	59,7	.	.	1,27	1,26
M Sauen	355	175,5	.	0,58	0,66	0,65	0,65
S bis V ges.	34.012	99,8	.	.	.	1,26	1,25
davon <80 kg	479	71,1
davon >100 kg	5.452	115,0

Preise für Schlachtschweine in Deutschland

Aus der amtlichen Preisfeststellung (1. FIGDV) Quelle: AMI-Informiert.de, BLE, Landesstellen

Handelsklasse	Preise für die volle Woche bis 21.11.2021					
	S-V Stück	S EUR/kg	E EUR/kg	U EUR/kg	S-P EUR/kg	Sauen M EUR/kg
Schleswig-Holstein	16.460
Niedersachsen	28.187	1,26	1,23	1,11	1,24	0,82
Nordrhein-Westfalen	311.217	1,28	1,25	1,12	1,27	0,78
BW/RLP/HE	83.932	1,34	1,34	1,28	1,33	0,76
Bayern	34.012	1,30	1,26	1,15	1,27	0,65
Westdeutschland	719.237	1,28	1,26	1,15	1,27	0,80
- kg/Stück	99	97	98	99	98	171
dgl. Vorwoche	731.222	1,28	1,25	1,15	1,26	0,80
Ostdeutschland	117.522	1,27	1,23	1,10	1,25	0,70
- kg/Stück	98	97	97	98	97	169
dgl. Vorwoche	116.772	1,27	1,23	1,11	1,25	0,71
Deutschland	836.759	1,28	1,25	1,14	1,26	0,79
- kg/Stück	99,0	97	98	99	98	171
dgl. Vorwoche	847.994	1,28	1,25	1,14	1,26	0,79

VEZG-Preis für Schlachtschweine und Ferkel

Vereinigung der Erzeugergemeinschaften für Vieh und Fleisch e.V. (VEZG)

Mittwoch, den 24.11.2021	Preis EUR/Indexpunkt	Spanne EUR/kg SG	Vermarktungsmenge (Stück)
Zeitraum: 25.11.-01.12.2021			
Schlachtschweine	1,20	1,20-1,25	291.800
- Änderung zur Vorwoche	± 0,00	.	- 12.900
M-Schlachtsauen	0,63	0,60-0,65	3.700
- Änderung zur Vorwoche	+ 0,03	.	- 200
Ferkel, 25 kg, 200er Partien	19,00	.	.
- Änderung zur Vorwoche	± 0,00	.	.

Der Vereinigungspreis entspricht dem Preisfaktor bei der AUTO-FOM Klassifizierung. Bei der FOM-Vermarktung bezieht sich der Basispreis auf ein Standardschwein mit 57 % Muskelfleischanteil, Euro-Referenz-Maske, frei Schlachtstätte. - Der Sauenpreis bezieht sich auf einen Preis ab Hof bei einer Abgabe von 3-5 Sauen je Betrieb und Liefertermin.

Quelle: Vereinigung von Erzeugergemeinschaften für Vieh und Fleisch e.V. (VEZG)

Schlachtviehpreise in Österreich

Quelle: AMA, BBV-Marktberichtsstelle

in EUR/kg SG der meldepflichtigen Schlachthöfe (gem. § 3 (3) VWG), ohne MwSt.

Woche vom 15.11. bis 21.11.2021	Steiermark	Niederösterreich	Oberösterreich	Österreich	Änderung Vorw.
Schlachtschweine (Warmgewicht)					
HKI S (MFA > 60 %)	1,59	1,62	1,58	1,59	- 0,01
HKI E (MFA 55 bis < 60 %)	1,47	1,51	1,48	1,48	- 0,02
HKI U (MFA 50 bis 55 %)	1,30	1,28	1,34	1,31	- 0,01
HKI S-P	1,55	1,58	1,55	1,55	- 0,01
Z - Sauen *	0,85	0,82	0,82	0,83	± 0,00
Schlachtrinder (Kaltgewicht, Differenz warm/kalt = 2%)					
Jungbullen U3	4,50	4,54	4,53	4,54	+ 0,05
Jungbullen R3	4,37	4,50	4,45	4,47	+ 0,05
Jungbullen E-P	4,46	4,51	4,47	4,49	+ 0,05
Kühe U3	n.n.	3,58	3,60	3,54	+ 0,03
Kühe R3	3,40	3,36	3,43	3,36	- 0,03
Kühe E-P	3,27	3,21	3,27	3,18	- 0,03
Färsen U3	4,43	4,36	4,18	4,32	+ 0,02
Färsen R3	4,32	4,19	4,18	4,21	+ 0,04
Färsen E-P	4,32	4,21	4,13	4,18	+ 0,01
Schlachtkälber gesamt	.	.	.	6,36	- 0,18

* Vergleichspreis Zuchtsauen Bayern HKI M

Schweinepreise im EU-Vergleich

Quelle: AMI-Informiert.de

Erzeugerpreise für Schlachtschweine, umgerechnet auf Standardqualität, 84-103 kg SG, 57 % MFA, in EUR je kg, ohne MwSt.

Land	Notierung (Tag)	Woche bis		
		14.11.21	21.11.21	28.11.21
Belgien	Van Danis (Mi.)	0,93	0,93	.
Frankreich	Bretagne (Mo.)	1,36	1,36	1,37
	Bretagne (Do.)	1,36	1,37	.
Dänemark	Danish Crown (Do.)	1,26	1,26	1,26
Deutschland	VEZG (Mi.)	1,20	1,20	1,20
Italien ¹⁾	Modena (Mo.)	.	1,42	1,44
Niederlande	Varkensbeurs (Mo.)	1,18	1,18	1,18
Österreich	VLV (Di.)	1,54	1,54	1,54
Polen	MRIW (Di.)	1,14	1,11	1,10
Spanien	Mercolleida (Di.)	1,40	1,40	1,40

¹⁾ Preise für Italien in Lebendgewicht (LG)

Ferkelpreisvergleich

Quelle: AMI-Informiert.de, BBV-Marktberichtsstelle

Verkaufspreise von Erzeugerzusammenschlüssen ab Hof; in EUR/St., ohne MwSt. und Zuschläge für Impfungen, Gruppengröße, spezielle Sortierung, Genetik etc.

	Gruppen-größe	Ge-wicht	Woche bis		Änd.	Tendenz 47. KW
			21.11.	14.11.		
Vereinigungspreis (VEZG)	200er	25 kg	19,0	18,0	+ 1,0	unveränd.
Nord-West-Notierung ¹⁾	100er	28 kg	20,2	19,2	+ 1,0	unveränd.
Schleswig-Holstein	100er	28 kg	29,0	29,1	- 0,1	unveränd.
Hessen	100er	28 kg	28,0	28,0	- 0,0	unveränd.
Rheinland-Pfalz	100er	28 kg	25,4	24,1	+ 1,3	unveränd.
Bayern	100er	28 kg	25,5	24,7	+ 0,8	unv.-fest
Hohenlohe ²⁾	100er	28 kg	20,4	19,5	+ 0,9	unveränd.
Neue Bundesländer	100er	28 kg	28,0	27,2	+ 0,9	unveränd.
Deutschland	100er	28 kg	23,0	22,2	+ 0,9	unveränd.
Nord-West	Systemferk.	8 kg	12,3	11,6	+ 0,7	-

¹⁾ Region Niedersachsen und NRW. Nord-West-Notierung von 200er auf 100er Gruppengröße um 1,80 Euro nach unten korrigiert. ²⁾ Vergleichspreis Hohenlohe/Oberschwaben für 100er-Gruppe durch Abschlag von 3,80 Euro auf die 200er-Preisnotierung ermittelt.

Ringferkel

Quelle: Freiwillige Preisangaben der Ringferkel-EZGen, BBV-Marktberichtsstelle

Basispreis (Erzeugerpreis) in EUR für 28-kg „Ringferkel“, 100er Gruppe ab Hof, ohne MwSt.; Vermarktungsgebühren sowie Zuschläge für Impfung, Großgruppen, spezielle Sortierungen, Genetik, Gesundheitszustand etc. nicht enthalten. Gewichtsabweichungen von der Basis 28 kg werden mit ca. 1,00 € verrechnet. Für gesetzeskonform kastrierte Ferkelpartien deutscher Herkunft im angelegenen biologischen Geschlechtsverhältnis wird ein Preiszuschlag von 2 € je Tier bezahlt.

Woche vom Stück	Preis in EUR/Tier			Tendenz aktuelle Woche ab 22.11.21	
	15.11.21 von	21.11.21 bis	Ø	Stück	Preisänd.
39.726	21,00	22,00	21,50	43.000	± 0,00
Angebot: mittel			Nachfrage: schleppend		

Südferkel

Quelle: Freiwillige Preisangaben der VVG Oberbayern-Schwaben, BBV-Marktberichtsstelle

Einkaufspreise in EUR bayer. Mäster für „Qualitätsferkel“ (Grundpreis bei 28 kg, 100er Gruppe), ohne MwSt., Transport und Vermittlungsgebühren sowie ohne Zuschläge für Großgruppen, Impfungen, bayer. Herkunft u. spezielle Sortierungen. Für ab dem 1.1.2021 gesetzeskonform kastrierte Ferkelpartien im ausgeglichenen biologischen Geschlechtsverhältnis wird ein Zuschlag von 2,00 € je Ferkel erhoben.

Woche vom Stück	Preis in EUR/Tier			Tendenz aktuelle Woche ab 22.11.21	
	15.11.21 von	21.11.21 bis	Ø	Stück	Preisänd.
9.220	26,50	30,00	28,00	7.900	+ 1,00
Marktverlauf: mittel			Preistendenz: unverändert		

Qualitätsferkel Baden-Württemberg

Die Preise beziehen sich auf Ferkel mit 25 kg in einer Gruppe mit ca. 200 Tieren, einheitlicher Genetik, einheitlichem Gewicht, mit QS-Status, ab Hof, nicht kastriert, ohne Impfung und ohne MwSt. Ferkelpartien im ausgeglichenen biologischen Geschlechtsverhältnis erhalten beim Verkauf einen Zuschlag von 2 €/Ferkel, wenn die männlichen Ferkel ab dem 01.01.2021 nach den Vorgaben des dt. Tierschutzgesetzes kastriert wurden. Der Zuschlag für Mehrgewicht beträgt je nach Vermarktungsunternehmen ca. 1 €/kg.

Quelle: Landesstelle für Landwirtschaftliche Marktkunde Schwäbisch-Gmünd

Woche vom	Preis EUR/Tier			
	15.11.21 von	19.11.21 bis	Ø	ab 24.11.21 Tendenz
Preis 200er Gruppe	18,00	23,00	21,20	± 0,00
Ferkel im Handelsabsatz	23.813	Stück		

Ferkelpreise in Oberösterreich

Preise für 25 kg „ÖHYB“-Ferkel (Ferkel anerkannter Betriebe), ohne 10 % MwSt.; 3-Rassenkreuzung (Edelschwein x Landrasse x Pietrain-Eber)

Quelle: Vermittlungsverkauf Verband landw. Veredelungsproduzenten (VLV), BBV-Marktberichtsstelle

Woche ab	Ferkel-angebot	Grundpreis EUR je kg	Übergew.Preis je kg (25-31 kg)	Ø-Preis bei 31 kg	Preistendenz
22.11.2021	7.700	1,80	1,10	51,60	gleichbleibend
Vorwoche	8.500	1,80	1,10	51,60	gleichbleibend

Einkaufspreise ab Hof für Nutzkälber zur Aufzucht oder Weitermast

Quelle: BBV-Marktberichtstelle

Spannen- und gewogene Durchschnittspreise aus Meldungen des Handels in EUR/kg, ohne MwSt.

vom 22.11. bis 28.11.21	65-70 kg			70-75 kg			75-80 kg			80-85 kg			85-90 kg			90-95 kg			95-100 kg		
	von	bis	Ø	von	bis	Ø	von	bis	Ø	von	bis	Ø	von	bis	Ø	von	bis	Ø	von	bis	Ø
FV - Bullenkälber																					
3.362 Stück Tendenz: unverändert-fest																					
Südbayern	4,75	5,10	4,83	4,75	5,10	4,83	4,75	5,10	4,87	4,65	5,00	4,79	4,55	4,90	4,70	4,45	4,80	4,61	4,35	4,70	4,54
Nordbayern	4,80	5,00	4,86	4,80	5,00	4,84	4,80	5,10	4,90	4,70	4,90	4,79	4,60	4,80	4,66	4,50	4,70	4,52	4,40	4,60	4,41
Bayern	4,75	5,10	4,83	4,75	5,10	4,83	4,75	5,10	4,87	4,65	5,00	4,79	4,55	4,90	4,70	4,45	4,80	4,60	4,35	4,70	4,53
Vorwoche Bayern	.	.	4,79	.	.	4,79	.	.	4,78	.	.	4,68	.	.	4,59	.	.	4,48	.	.	4,37
Preisabschläge Kälber 2.ter Wahl 0,50 bis 3,50 €/kg																					
BV - Bullenkälber																					
- Stück Tendenz: geringfügiger Handel - keine Preiserhebung																					
Allgäu/Schw.
Vorwoche
FV - Kuhkälber																					
424 Stück Tendenz: unverändert																					
Südbayern	1,90	2,60	2,13	2,20	2,70	2,39	2,50	2,80	2,59	2,40	2,80	2,50	2,30	2,80	2,48	2,30	2,80	2,42	2,20	2,80	2,40
Nordbayern	.	.	.	2,60	3,00	2,74	2,60	3,00	2,71	2,50	2,90	2,63	2,40	2,80	2,53	2,30	2,70	2,43	2,20	2,60	2,40
Bayern	1,90	2,60	2,13	2,20	3,00	2,42	2,50	3,00	2,60	2,40	2,90	2,51	2,30	2,80	2,48	2,30	2,80	2,42	2,20	2,80	2,40
Vorwoche Bayern	.	.	2,06	.	.	2,35	.	.	2,55	.	.	2,47	.	.	2,45	.	.	2,36	.	.	2,32
Gewicht (kg):																					
ab 48 ab 55 ab 65 Stück Tendenz: Gewicht (bis 60 kg): von bis Ø Stück Tendenz:																					
Schwarzbunte (über 14 Tage alt, EUR je Tier, ohne MwSt)																					
Bullenkälber Ø-Preis	41,00	61,00	89,00	384	unverändert-schwächer																
Vorwoche	43,00	64,00	91,00	.																	

Lebendpreise für Schlachtschweine und Bullen

In EUR/100 kg Lebendgewicht ohne MwSt.; Schlachtschweine: abgeleitet vom Vereinigungspreis für Schlachtschweine; Schlachtbullen: abgeleitet von amtli. Preisfeststellung

25.11.-01.12.21	Vorw.	25.11.-01.12.21	Vorw.
Lebendpreis Schlachtschweine		Vereinigungspreis Schlachtschweine	
Bayern, c-Spitze	99,5	99,5	EUR/Indexpunkt
Orientierungspreis Baden-Württemberg	1,08	1,08	VEZG-57% 1,20 1,20
15.11.-21.11.21		15.11.-21.11.21	
Lebendpreis Jungbullen Bayern		Preisfeststellung Bayern	
Preisobergrenze Bullen A	274,82	271,86	Jungbullen U3 4,65 4,60

Quelle: BBV-Marktberichtstelle, LBV Baden-Württemberg

Schlachtlämmer

Quelle: BBV-Marktberichtstelle

Auszahlungspreise der Erzeugergemeinschaft Bayerischer Schafhalter, Lebendvermarktung in EUR/kg ab Hof, ohne MwSt.

22.11.2021	von	bis	Geschäftsverlauf
Junge Stallmastlämmer, bis 47 kg	2,90	2,98	normal

Preise für geschlachtete Lämmer

Quelle: AMI, BLE, Landesstellen

Amtliche Preisfeststellung, pauschal, in EUR/kg Schlachtgewicht ohne MwSt., außerhalb der Märkte, frei Schlachtstätte, gemäß 1. FIGDV

Woche bis 21.11.2021	Stück	Ø € (ØSG)	Vorw. (ØSG)	Vorj. (ØSG)
Deutschland (pauschal)	1.260	7,26 (21)	7,48 (20)	6,07 (22)

Preise für geschlachtete Kälber

Quelle: AMI-Informiert.de, BLE, Landesstellen

Amtliche Preisfeststellung in EUR/kg Schlachtgewicht ohne MwSt., gewogene Auszahlungspreise frei Schlachtstätte, gemäß 1. FIGDV

Woche bis 21.11.2021	Stück	Ø € (ØSG)	Vorw. (ØSG)	Vorj. (ØSG)
Deutschland - E-P	600	4,64 (154)	4,69 (152)	4,39 (136)
Deutschland - pauschal	3.964	5,22 (158)	5,13 (157)	4,04 (158)

Kälbererzeugergemeinschaft Allgäu

Quelle: BBV-Marktberichtstelle

Auszahlungspreise in EUR/kg, ohne MwSt. frei Sammelstelle, abzügl. 5,50 €/Tier Vermarktungskosten; Vermarktete Kälber pro Jahr ca. 13.000 Stück.

22.11.2021	bis 70 kg		71-80 kg		81-90 kg	
Bullenkälber	von	bis	von	bis	von	bis
Braunvieh	.	.	2,00	2,15	2,00	2,15
Vorwoche	.	.	2,00	2,10	2,00	2,10
Fleckvieh	.	.	4,60	4,70	4,60	4,70
Vorwoche	.	.	4,60	4,70	4,60	4,70
BV x Fleckvieh	.	.	3,10	3,20	3,10	3,20
Vorwoche	.	.	3,10	3,20	3,10	3,20
BV x Blonde d' Aquit.	.	.	4,00	4,10	4,00	4,10
Vorwoche	.	.	4,00	4,10	4,00	4,10
BV x Weißbl. Belgier	.	.	4,30	4,40	4,30	4,40
Vorwoche	.	.	4,30	4,40	4,30	4,40
Schwarzbunte	(Preis pro Stück)		75,0			
Vorwoche			75,0			

Gebrauchskälberpreise der AHG Kempten

Quelle: BBV

Festvermarktung in der Allgäu-halle in Kempten; Preise in EUR/kg, ohne MwSt.

22.11.2021	Bullenkälber (bis 85 kg)	Kuhkälber (bis 80 kg)
Braunvieh (BV)	2,30	.
Blond'e x BV	3,20	2,50
Fleckvieh x BV	3,20	2,00
Fleckvieh	5,30	2,50
BV x Blau-Weiß	4,60	2,60

Nächste Festvermarktung: 29.11.2021 Weitere Informationen: AHG Kempten, Tel. (0831) 52244-0

Nutzkälberversteigerungen in Österreich

Quelle: BBV

Marktort	Datum	verkauft Stück	Preis EUR/kg	Ø-Gew. kg
Vöcklabruck	22.11.2021	nächster Markt: 06.12.21		
Fleckvieh	männl.	255	4,08	95
Fleischrassenkreuzung	männl.	39	4,60	97

Zuchtrinder-Versteigerungen

Quelle: Zuchtverbände, BBV-Marktberichtstelle

		aufge- trieben	be- wertet	ver- kauft	Preise in EUR			Zuchtwertklasse I			Zuchtwertklasse II			Zuchtwertklasse III		
					von	bis	Ø	bewert.	verkauft	Ø-Preis	bewert.	verkauft	Ø-Preis	bewert.	verkauft	Ø-Preis
Bayreuth		12.11.2021 Marktverlauf: Bei mittlerem Besuch mittel, Bedarf nicht gedeckt. Nächster Markt: 10.12.2021														
Fleckvieh	Bullen	7	7	6	1.850	3.500	2.392	1	1	3.500	6	5	2.170	.	.	.
	Jungkühe	15	15	15	1.500	2.100	1.713	.	.	.	15	15	1.713	.	.	.
	Jungrinder	31	31	31	620	1.360	845	.	.	.	31	31	845	.	.	.
Kempten		18.11.2021 Marktverlauf: Bei mittlerem Besuch gut, Bedarf nicht gedeckt. Nächster Markt: 02.12.2021														
Braunvieh	Bullen	10	9	9	1.180	1.740	1.467	.	.	.	9	9	1.467	.	.	.
	Jungkühe	101	101	101	1.120	2.220	1.744	1	1	2.220	95	95	1.761	5	5	1.336
	Kühe	2	2	2	1.500	1.640	1.570	.	.	.	2	2	1.570	.	.	.
	Kalbinnen	1	1	1	1.240	1.240	1.240	.	.	.	1	1	1.240	.	.	.
Kempten		18.11.2021 Marktverlauf: Bei mittlerem Besuch gut, Bedarf nicht gedeckt. Nächster Markt: 02.12.2021														
Fleckvieh	Jungkühe	4	4	4	1.600	1.840	1.710	.	.	.	4	4	1.710	.	.	.
Schwarzbunte	Jungkühe	2	2	2	1.600	2.000	1.800	.	.	.	2	2	1.800	.	.	.
Rotbunte	Jungkühe	2	2	2	1.760	1.900	1.830	.	.	.	2	2	1.830	.	.	.
sonst. Rassen	Jungkühe	4	4	4	1.580	1.920	1.815
Traunstein		18.11.2021 Marktverlauf: Bei sehr gutem Besuch flott, Bedarf nicht gedeckt. Nächster Markt: 16.12.2021														
Fleckvieh	Bullen	1	1	1	6.000	6.000	6.000	1	1	6.000
	Jungkühe	55	55	54	1.000	2.350	1.806	4	4	2.225	51	50	1.772	.	.	.
	Kalbinnen	3	3	3	1.650	1.700	1.667	.	.	.	3	3	1.667	.	.	.

Zucht- und Nutzkälbervermarktung

Quelle: Zuchtverbände, BBV-Marktberichtsstelle

Versteigerung und Festvermarktung der Zuchtverbände, Preisangaben ohne MwSt.

Marktort	Datum	verkauft	Ø-Gew. in kg	in EUR je Stück			Marktverlauf	nächst. Markt	
				von	bis	Ø			
Zuchtkälber männlich									
Fleckvieh gesamt		17	99	400	1.400	645			
Ansbach	17.11.21	17	99	400	1.400	645	-	01.12.21	
Zuchtkälber weiblich									
Fleckvieh gesamt		197	90	130	580	305			
Ansbach	17.11.21	63	91	240	580	340	-	01.12.21	
Ingolstadt	22.11.21	9	102	270	350	307	-	06.12.21	
Miesbach	18.11.21	32	86	130	370	291	flott	02.12.21	
Mühdorf	17.11.21	93	90	150	390	285	flott	01.12.21	
Braunvieh gesamt		3	73	180	180	180			
Kempten	18.11.21	3	73	180	300	253	gut	02.12.21	
Marktort	Datum	verkauft	Ø-Gew. in kg	EUR je Stück			Ø in €/kg	Marktverlauf	nächst. Markt
Nutzkälber männlich									
Fleckvieh gesamt		2.160	90	100	630	5,23			
Ansbach	17.11.21	798	91	110	620	5,33	-	01.12.21	
Ingolstadt	22.11.21	117	91	300	520	5,00	-	06.12.21	
Miesbach	18.11.21	511	84	100	590	5,23	flott	02.12.21	
Mühdorf	17.11.21	707	93	100	630	5,16	flott	01.12.21	
Schwandorf	22.11.21	27	88	360	470	4,88	flott	06.12.21	
Nutzkälber weiblich									
Fleckvieh gesamt		226	84	60	440	3,06			
Ansbach	17.11.21	61	85	210	360	3,58	-	01.12.21	
Miesbach	18.11.21	87	79	60	440	3,01	rege	02.12.21	
Mühdorf	17.11.21	72	88	100	370	2,69	flott	01.12.21	

Fresserversteigerungen

Quelle: MJB-EG, BBV-Marktberichtsstelle

Durchschnittspreise in EUR, ohne MwSt. und Vermarktungskosten

	insgesamt			175 - 200 kg			über 200 kg			
	Stück	Ø-Gew.	Preis	Stück	Ø-Gew.	Preis	Stück	Ø-Gew.	Preis	
Kirchheim	22.11.2021	Marktverlauf: gut			nä. Markt: 06.12.2021					
männlich	546	234	966	.	.	.	546	234	966	
Vormarkt	562	236	898	.	.	.	562	236	898	
weiblich	6	192	697	
Vormarkt	8	212	659	

Zuchtrinder-Versteigerungen in Österreich

Quelle: BBV-Marktberichtsstelle

in EUR ohne MwSt.	verkauft	Mittel	Zuchtklasse I		Zuchtklasse II	
			von	bis	von	bis
Bergland	17.11.2021		nächster Markt: 15.12.2021			
FV - Stiere	10	2.168	.	.	1.580	2.720
FV - Kalbinnen	181	1.968	.	.	1.500	2.600
FV - Zuchtkälber (weibl.)	73	519	.	.	270	680
FV - Erstlingskühe	74	1.873	.	.	1.400	2.420
Holstein - Erstlingskühe	3	1.933	.	.	1.840	2.040
BV - Kalbinnen	5	1.792	.	.	1.560	2.300
Lienz	27.10.2021		nächster Markt: 30.11.2021			
FV - Kühe	55	1.835
FV - Jungkühe	69	2.015
Ried	09.11.2021		nächster Markt: 14.12.2021			
FV - Stiere	3	2.600
FV - Kalbinnen	90	1.682
FV - Erstlingskühe	22	1.885
FV - Zuchtkälber (weibl.)	119	510

Terminmarktkurse Flüssigmilch

Quelle: AMI-informiert.de

Schlusskurse, in EUR/100 kg	16.11.2021	19.11.2021	23.11.2021	
EEX				
Flüssigmilch	Dezember 2021	38,79	39,34	39,34
	Januar 2022	39,95	40,20	40,20
	Februar 2022	39,95	40,34	40,34
	März 2022	39,81	40,31	40,31
	April 2022	39,95	40,50	40,50
	Mai 2022	40,06	40,65	40,65
	Juni 2022	39,81	40,42	40,42
	Juli 2022	39,34	39,93	39,93

Kontraktvolumen 25.000 kg.

Erzeugerpreise für Eier in Bayern

Quelle: BBV-Marktberichtsstelle

Freiwillige Preismeldung bayerischer Eierproduzenten. Lieferung frei Empfänger (Einzelhandel, Wiederverkäufer, Großverbraucher) bei Absatz von 1-15 Kartons je 360 Stück, Güteklasse A, lose; in EUR/100 Stück, ohne MwSt.

	Woche von	22.11.- bis	28.11.21 Mittel	Vorwoche	Umsatz in 1.000
Bodenhaltung					
XL	14,00	25,00	19,30	19,30	1.577
L	10,45	21,00	14,01	14,01	
M	9,00	19,00	12,27	12,27	
S	6,00	14,00	9,77	9,77	
Freilandhaltung					
XL	18,37	22,00	20,26	20,26	990
L	13,25	21,50	17,11	17,11	
M	11,58	20,00	15,48	15,48	

Eiernotierung Südwest

Quelle: AMI-informiert.de

Großhandelsabgabepreise an den Einzelhandel, ohne KVP, Durchschnittspreise für Eier aus Baden-Württemberg, Güteklasse A, Farbe ohne Spezifizierung, in EUR je 100 Stück, ohne MwSt.

	1-DE Freilandhaltung		2-DE Bodenhaltung	
	23.11.2021	16.11.2021	23.11.2021	16.11.2021
XL	32,00	32,00	28,50	28,50
L	27,00	27,00	22,50	22,50
M	24,75	24,75	19,75	19,75
S	-	-	-	-
Tendenz	fest		fest	

Schlachtgeflügel und Wild

Quelle: BBV-Marktberichtsstelle

Woche bis 21.11.2021	von	bis	von	bis
Auszahlungspreise bayer. Schlachtereien ab Hof, in EUR/kg LG, ohne MwSt.				
Hähnchen			Suppenhennen	
- Normalmast, 1.650 g	0,930	0,930	- 1.600 bis 1.700 g	0,11 0,17
- Normalmast, 1.850 g	0,930	0,930	- 1.700 bis 1.900 g	0,19 0,23
- Schwermast, 2.300 g	0,930	0,930	- ab 1.900 g	0,24 0,27
Enten	1,90	1,90		
am 19.11.2021	von	bis	von	bis
Verbraucherpreise in Bayern, in EUR/kg inkl. MwSt.				
Geflügel			Wildschwein	
Hähnchen, bratfertig	8,90	9,90	- Keule	8,20 19,00
Suppenhühner	6,80	8,00	- Gulasch	6,20 15,00
Enten, bratfertig	7,50	14,90	- Kotelett	8,20 21,00
Gänse, bratfertig	13,00	15,90	- Filet	18,00 35,00
Rehwild			Hirsch	
- Schulter	8,20	14,00	- Schulter o. Knochen	7,20 15,00
- Schlegel m. Knochen	10,20	16,00	- Schlegel o. Knochen	13,20 19,00
- Schlegel o. Knochen	16,00	20,20	- Gulasch	7,20 15,00
- Gulasch	6,20	15,00	- Filet	30,20 35,20
- Rücken m. Knochen	19,00	30,00	Wildhasen	.
- Filet	35,00	45,20	Stallhasen	.

Aktuelle Preisinformationen unter wochenblatt-dlv.de

Terminmarktkurse Milchprodukte

Quelle: AMI-informiert.de

Schlusskurse, in EUR/t	16.11.2021	19.11.2021	23.11.2021	
EEX				
Magermilchpulver	Dezember 2021	3.207	3.190	3.165
	Januar 2022	3.191	3.175	3.205
	Februar 2022	3.169	3.162	3.185
	März 2022	3.148	3.149	3.165
	April 2022	3.108	3.125	3.115
	Mai 2022	3.084	3.100	3.085
	Juni 2022	3.088	3.075	3.055
Butter	Dezember 2021	5.363	5.450	5.450
	Januar 2022	5.294	5.250	5.350
	Februar 2022	5.247	5.223	5.300
	März 2022	5.182	5.183	5.200
	April 2022	5.030	4.950	4.950
	Mai 2022	4.860	4.875	4.950
	Juni 2022	4.800	4.822	4.900
	Juli 2022	4.700	4.700	4.725

Kontraktvolumen für Butter und Magermilchpulver jeweils 5 t.



natürlich informiert.

Markt- und Preisinformationen
zusammengestellt von der
Agrarmarkt Informations-Gesellschaft mbH
Tel. (0228) 33 80 50 – info@AMI-informiert.de



Bayerischer Bauernverband
Marktberichtsstelle