

## Marktsplitter

Dem **Weizenkontrakt** in Paris mangelt es an Orientierung. Belastend für den europäischen Markt ist der feste Euro, der die Exporte erschwert. Auch ist die Verunsicherung groß, weil noch nicht bekannt ist, welches Land den Zuschlag für die Algerien-Ausschreibung über bis zu 490 000 t Weichweizen erhielt.

Der Internationale Getreiderat (IGC) kürzte seine Schätzung für die **weltweite Weizenernte** im Wirtschaftsjahr 2021/22 um 6 auf 782 Mio. t. Auch die Europäische Kommission senkte ihre Prognose für die Weichweizenerzeugung in der EU-27 um 0,5 auf 127,2 Mio. t.

Einige Regionen Deutschlands haben immer noch mit der Nässe zu kämpfen. Dort mussten die **Kartoffel-Rodungen** teilweise unterbrochen werden. Insgesamt sind die Qualitäten und Erträge noch nicht sicher, denn das Wetter lässt nur eine geringe Stärkeeinlagerung zu und ist auch nicht vorteilhaft in Bezug auf Krankheiten.

Bei den **Exporten** von **Milchprodukten** der EU-27 in Drittländer ergaben sich im ersten Halbjahr 2021 gegenüber dem Vorjahr teils deutliche Verschiebungen. Die Exporte von Magermilchpulver bewegten sich weitgehend auf dem Vorjahresniveau. Beim mengenmäßig bedeutendsten Exportprodukt der EU, dem Käse, weisen die Zahlen einen Anstieg der Ausfuhren um 7 % aus. Die Motoren des Wachstums waren in erster Linie die USA und China. Auch die Exporte in die Schweiz, die Ukraine und nach Saudi-Arabien legten zu.

Die deutschen Gefrier- und **Kühlhausbestände** an **Schweinefleisch** sind nach den ersten sieben Monaten des Jahres 2021 so voll wie nie zuvor. Im Vorjahresvergleich belief sich der Anstieg der durchschnittlichen Lagermenge an Schweinefleisch auf knapp 36 %. Die Gründe sind in der schwierigen Situation am Schlachtschweinemarkt zu finden. In der gesamten EU gibt es ein Überangebot an Schweinefleisch.

## Möhrenanbau und -ernte in Deutschland

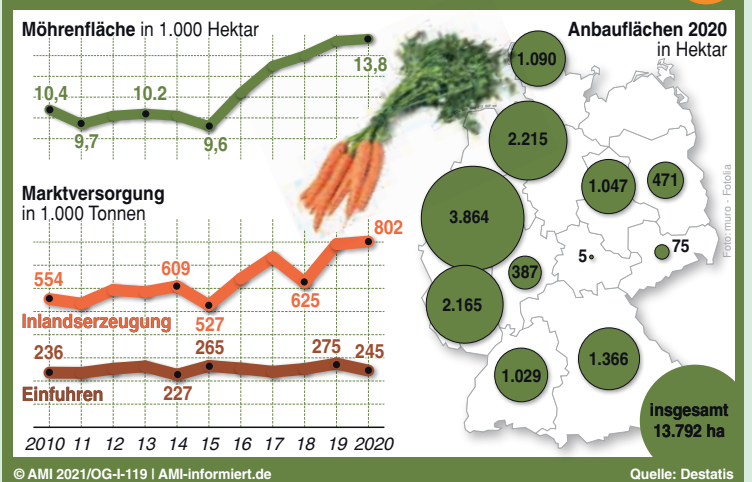

**Anbauflächen bei Möhren stabilisiert:** Der starke Flächenanstieg der vergangenen vier Jahre kam 2020 zum Stillstand. Die Möhreneernte in Deutschland erhöhte sich nur noch leicht zum Vorjahr, erreichte jedoch Rekordniveau. Flächenausweitungen fanden in den ohnehin größten Bundesländern für den Möhrenanbau statt. Dazu zählen Nordrhein-Westfalen, Niedersachsen, Rheinland-Pfalz und Bayern. Mittlerweile entfallen 70 % der Flächen auf diese vier Bundesländer. Daneben erhöhten sich die Flächen in Hessen deutlich. In den anderen Bundesländern wurde der Anbau zurückgefahren. Die Möhreneernte in Deutschland überstieg im Jahr 2020 erstmals die Marke von 800 000 t. Damit ist Deutschland größter EU-Möhrenproduzent.

## Erzeugerpreise in Bayern für Getreide-Ölsaaten-Leguminosen

Quelle: BBV-Marktberichtsstelle

Einkaufspreise für Inlandware aus Meldungen des Handels und der Genossenschaften beim Erzeuger für Ware in handelsüblicher, lagerfähiger Qualität; frei Lager des Erfassers (ohne Abzug der Aufbereitungskosten); in Euro/t, ohne MwSt.

Meldedatum: 07.09.2021	Südbayern			Nordbayern			Bayern		
	von	bis	Mittel	von	bis	Mittel	Mittel	Vorwoche	Vorjahr
E-Weizen	225,00	- 234,00	228,17	220,00	- 230,00	223,33	225,75	223,31	178,50
A-Weizen	210,00	- 223,50	214,36	210,00	- 220,00	214,20	214,29	211,92	159,88
B-Weizen	205,00	- 217,50	209,44	207,00	- 215,00	210,25	209,71	207,32	154,00
Brotroggen	170,00	- 177,00	172,20	162,00	- 180,00	170,33	171,18	169,50	137,36
Braugerste	222,50	- 235,00	226,50	220,00	- 230,00	226,00	226,28	222,75	164,23
Futtergerste	175,00	- 190,00	178,83	170,00	- 175,00	174,00	177,11	172,73	135,65
Futterweizen	187,50	- 205,00	196,00	190,00	- 205,00	196,00	196,00	193,88	148,86
Qualitätshafer	162,00	- 172,50	168,17	.	.	.	168,17	165,83	144,31
Körnermais, Ernte 2020	260,00	- 270,00	263,50	.	.	.	263,50	261,25	178,70
Triticale	165,00	- 175,00	170,60	160,00	- 178,00	171,60	171,10	169,83	135,25
Raps	537,00	- 550,00	542,40	530,00	- 545,00	538,33	540,88	539,44	358,38
Sojabohnen	520,00	- 538,00	527,60	.	.	.	527,60	525,40	349,20
Futtererbsen	200,00	- 220,50	210,17	200,00	- 220,00	210,00	210,07	209,29	171,79
Ackerbohnen	200,00	- 223,50	209,50	.	.	.	209,50	208,33	.

## Produktenbörse Würzburg

Quelle: BBV-Marktberichtsstelle

Großhandelsverkaufspreise, in EUR/t, ohne MwSt.	Parität	03.09.2021 von bis	20.08.2021 von bis	Tendenz
Inl. Brotweizen FZ 220 E21	1	230,0 - 235,0	227,0 - 229,0	gering. Umsätze
Inl. Brotweizen FZ 220 E21	2	235,0 - 240,0	.	gering. Umsätze
Inl. A-Weizen 13 % FZ 250 E21	1	235,0 - 240,0	.	gering. Umsätze
Inl. Brotroggen FZ 120 E21	1	200,0 - 205,0	197,0 - 199,0	gering. Umsätze
Inl. Brotroggen FZ 120 E21	5	205,0 - 210,0	.	gering. Umsätze
Inl. Futterweizen 72 kg/hl E21	1	220,0 - 230,0	.	gering. Umsätze
Futter-/Wintergerste E21	1	215,0 - 220,0	.	gering. Umsätze
Mais E20	1	295,0 - 296,0	.	ausl. Geschäft
Raps E21	1	564,0 - 566,0	540,0 - 545,0	kaum angebot.
Weizenmehl Type 550 i.PS	6	445,0 - 445,0	415,0 - 415,0	Bedarfsgeschäft
Roggenmehl Type 997 i.PS	6	435,0 - 435,0	405,0 - 405,0	Bedarfsgeschäft
Weizenkleie lose	1	160,0 - 165,0	160,0 - 160,0	Bedarfsgeschäft
Weizengrießkleie lose	1	165,0 - 170,0	165,0 - 165,0	gut abgerufen
Rapschrot lose	8	295,0 - 296,0	310,0 - 310,0	Bedarfsgeschäft
Sojaschrot	8	389,0 - 393,0	395,0 - 395,0	Bedarfsgeschäft

Großhandelsverkaufspreise für geschl. Ladungen, lose, prompte Lieferung, für gesunde, handelsübliche Qualität. Basis Normalwasser. - Erläuterung der Lieferparität: <sup>1)</sup> franko Großraum Würzburg = Station Wertheim, Würzburg, Ochsenfurt, Schweinfurt. <sup>2)</sup> franko Stuttgart/Heilbronn. <sup>3)</sup> frei Heilbronn. <sup>4)</sup> frei Stuttg./Heilbronn. <sup>5)</sup> frei südd. Station. <sup>6)</sup> frei Bäckerei. <sup>7)</sup> ab Würzburg. <sup>8)</sup> ab Mannheim/Mainz.

## Produktenbörse München-Landshut

Quelle: BBV-Marktberichtsstelle

Großhandelsverkaufspreise, in EUR/t, ohne MwSt.	Parität	08.09.2021 von bis	Vorwoche von bis	Termin
Bay.Brotweizen 220 FZ/11,5%	1	233,0 - 235,0	.	.
Bay.Brotweizen 220 FZ/11,5%	1	235,0 - 235,0	.	Okt.-Dez. 21
Futterweizen E21	1	226,0 - 226,0	.	.
Futterweizen E21	1	228,0 - 230,0	.	Okt.-Dez. 21
Brotroggen bay. ab 120 FZ E21	1	205,0 - 205,0	Keine	.
Brotroggen bay. ab 120 FZ E21	1	210,0 - 210,0	Notierung	Okt.-Dez. 21
Futtergerste HL 63 E21	2	205,0 - 205,0	am 01.09.2021	.
Mais E20	2	270,0 - 276,0	.	.
Mais E21	2	225,0 - 225,0	.	Okt.-Dez. 21
Sojaschrot LP 44/7	4	387,0 - 387,0	.	.
Sojaschrot 44/7%, NON GMO europäischer Herkunft	4	655,0 - 655,0	.	.

Die Notierung erfolgte auf Grund der an und außerhalb der Börse abgeschlossenen Geschäfte für Lieferung innerhalb von 4 Wochen; Großhandelsverkaufspreise bei geschloss. Ladung, handelsübl. Ware mittl. Art u. Güte; Getreide, öl- und zuckerhalt. Futtermittel lose, Leinexpellermehl ges. - Erläuterung der Lieferparität: <sup>1)</sup> ffr. südbay. Empfangsstation. <sup>2)</sup> ab Station. <sup>3)</sup> Mainz. <sup>4)</sup> Straubing. <sup>5)</sup> fr. Empf. netto/100 kg i. Ps ab 1 t. <sup>6)</sup> ab Mühle netto. <sup>7)</sup> Stuttgart/Würzburg. <sup>8)</sup> Würzburg/Regensburg. <sup>9)</sup> Plattl., Ochsenf., Regensb., Rain a. Lech. <sup>10)</sup> Plattling. <sup>11)</sup> Plattl., Ochsenf., Regensb., Zeil. <sup>12)</sup> ab Hamburg, Bremen.

## Terminmarktkurse Quelle: AML-informiert.de

Schlusskurse, Kontrakt 50 t, in EUR/t		31.08.2021	03.09.2021	07.09.2021
<b>MATIF, Paris</b>				
Weizen	September 2021	248,75	243,75	239,25
	Dezember 2021	245,25	244,50	242,25
	März 2022	242,50	242,00	240,00
	Mai 2022	241,25	241,25	239,50
	September 2022	217,25	216,50	215,25
	Dezember 2022	219,75	219,00	218,00
	März 2023	220,50	220,00	219,25
Raps	November 2021	567,25	571,75	576,75
	Februar 2022	563,25	567,25	571,25
	Mai 2022	557,50	561,00	565,50
	August 2022	483,50	483,75	485,25
	November 2022	481,50	481,50	484,00
Februar 2023	475,75	479,25	480,25	
Mais	November 2021	219,50	217,00	213,25
	Januar 2022	221,00	217,75	214,75
	März 2022	222,00	218,50	215,75
	Juni 2022	224,25	222,00	219,00
	August 2022	223,00	219,00	213,25
	November 2022	196,00	196,00	196,00
	März 2023	198,50	194,50	192,00
	<b>Chicago Board of Trade (USA)</b>			
Weizen	September 2021	219,42	221,11	219,56
	Dezember 2021	224,23	224,75	222,96
	März 2022	228,81	228,31	226,29
	Mai 2022	230,98	230,09	228,00
	Juli 2022	224,93	221,42	219,02
	September 2022	225,39	222,12	219,71
	Dezember 2022	226,95	223,67	221,34
	März 2023	227,49	224,36	222,04
	Sojabohnen	November 2021	401,27	399,83
Januar 2022		403,68	402,69	398,61
März 2022		405,23	404,47	400,93
Mai 2022		406,94	406,49	402,95
Juli 2022		408,02	407,65	404,19
August 2022		405,70	405,09	401,63
September 2022		396,46	395,73	392,11
November 2022		392,04	389,77	386,53
Sojaschrot		September 2021	322,28	316,15
	Oktober 2021	319,21	313,55	310,81
	Dezember 2021	321,54	316,24	313,59
	Januar 2022	322,84	317,91	315,35
	März 2022	324,98	321,06	318,97
	Mai 2022	327,21	324,68	322,50
	Juli 2022	329,91	328,11	326,03
	August 2022	329,54	328,11	326,12
	September 2022	327,49	325,70	324,08
	Oktober 2022	323,21	321,62	319,72
Dezember 2022	324,05	322,45	320,27	
Mais	September 2021	177,65	168,46	164,57
	Dezember 2021	177,74	173,77	169,55
	März 2022	180,57	176,84	172,78
	Mai 2022	182,23	178,66	174,86
	Juli 2022	182,39	178,58	175,19
	September 2022	172,08	167,39	165,48
	Dezember 2022	168,75	166,31	165,07
März 2023	170,92	168,63	167,39	
Juli 2023	172,33	170,12	169,13	
<b>Budapest</b>				
Mais	November 2021	220,76	221,01	226,63

## Weltmarktpreise Quelle: AML-informiert.de

Schlusskurse, Kontrakt 50 t, in EUR/t	07.09.2021	31.08.2021	24.08.2021	08.09.2020
Soft Red Winter Weizen <sup>1</sup>	219,56	219,42	224,70	166,24
Hard Red Spring Weizen <sup>2</sup>	281,98	280,58	291,28	161,18
Mais <sup>1</sup>	164,57	177,65	182,60	117,26
Raps <sup>3</sup>	589,25	601,03	604,84	329,12
Sojabohnen <sup>1</sup>	393,03	403,21	418,41	303,33
1 US-\$ = EUR	0,843	0,845	0,852	0,849

<sup>1</sup>) Chicago Board of Trade; <sup>2</sup>) Börse Minneapolis; <sup>3</sup>) Börse Winnipeg.

## Ölmühlenpreise Straubing Quelle: AML-informiert.de

Einkaufspreis in EUR/t, franko		08.09.2021	01.09.2021	25.08.2021
Raps	Januar 2022	578,0	571,0	568,0
	Februar 2022	578,0	571,0	568,0
	März 2022	578,0	571,0	568,0
	April 2021	574,0	568,0	562,0
	Mai 2022	574,0	568,0	562,0

## Großhandelspreise für Rapsöl Quelle: AML-informiert.de

Abgabepreise in EUR/t, fob		08.09.2021	01.09.2021	25.08.2021
<b>ARAG (= Amsterdam, Rotterdam, Antwerpen, Gent)</b>				
Rapsöl	September 2021	1.380	1.450	1.320
	Oktober 2021	1.370	1.380	1.310
	November 2021	1.340	1.260	1.235
	Dezember 2021	1.265	1.260	1.235
	Januar 2022	1.265	1.260	1.235
Rapsöl Raff.	November 2021	1.385	1.305	1.280
	Dezember 2021	1.310	1.305	1.280

## Preise für Biodiesel und Diesel Quelle: AML-informiert.de

in Cent/Liter, inkl. Energie- bzw. Mineralölsteuer

Region	ab Lager/Raffinerie <sup>1)</sup>		ab Tankstelle <sup>2)</sup>	
	36. KW	Vorwoche	36. KW	Vorwoche
<b>Biodiesel</b>				
Süd	177,68	175,08	-	-
Deutschland	178,38	175,44	-	-
- Spanne	171,09-189,51	168,06-186,59	-	-
<b>Mineralischer Diesel</b>				
Süd	104,99	104,70	140,90	140,90
Deutschland	105,00	104,84	141,71	141,12
- Spanne	104,01-105,86	103,70-105,97	133,17-150,62	132,89-149,91

Region Süd = RP, HE, BW, BY. <sup>1)</sup> ohne MwSt. <sup>2)</sup> inkl. MwSt.

## Heizölpreise München Quelle: BBV-Marktberichtstelle

Abgabepreise in EUR je 100 Liter, ohne MwSt. <sup>1)</sup>

Mengengruppe	11.08.2021	01.09.2021	08.09.2021	Vorjahr
1000 bis 1500 l	-	-	-	-
1500 bis 2500 l	63,70 - 68,90	62,70 - 68,50	63,50 - 77,95	38,90 - 43,95
2500 bis 3500 l	61,50 - 63,90	62,70 - 67,90	63,50 - 65,20	36,90 - 40,90
3500 bis 5500 l	59,90 - 61,38	63,90 - 65,70	62,90 - 62,90	36,80 - 36,80
5500 bis 7500 l	-	62,80 - 69,95	61,70 - 64,95	36,80 - 37,50
7500 bis 9500 l	-	62,10 - 62,10	62,28 - 70,90	-

<sup>1)</sup> Premium Heizöl EL DIN 51603-1 (schwefelarm, mit Additive).

## Abgabepreise für Düngemittel an die Landwirtschaft Quelle: BBV-Marktberichtstelle

Preisangaben in EUR je 100 kg, ohne MwSt.

	ab Handelslager 10 Tonnen				frei Hof im Streckengeschäft, mind. 25 Tonnen							
	Bayern				and. Bundesländer*		Bayern				and. Bundesländer*	
	07.09.21		17.08.21		07.09.21		07.09.21		17.08.21		07.09.21	
	von	bis	von	bis	von	bis	von	bis	von	bis	von	bis
Kalkammonsalpeter, 27% N	29,00	31,70	27,00	29,90	28,00	33,50	27,50	30,20	26,00	28,50	27,00	31,50
Harnstoff, 46% N, granuliert	.	.	.	.	42,00	51,00	.	.	.	.	46,00	49,50
Harnstoff, 46% N, granuliert, geschützt	.	.	.	.	46,20	53,00	.	.	.	.	45,00	51,50
Ammonsulfatsalpeter (ASS), 26% N + 13% S	31,00	35,00	29,90	31,50	28,50	35,00	30,00	33,50	28,40	31,00	27,45	33,50
Schwefels. Ammoniak (SSA), 21% N + 24% S	28,00	31,00	22,70	28,00	23,10	36,00	26,00	29,50	21,20	26,00	22,00	34,00
Alzun, 46% N	45,00	52,50	42,00	46,00	35,00	53,00	44,00	51,00	40,50	44,50	33,00	51,50
Entec, 26% N	.	.	.	.	34,90	34,90	.	.	.	.	.	.
Diammonphosphat (DAP), 18% N + 46% P <sub>2</sub> O <sub>5</sub>	65,00	67,90	58,00	66,00	62,00	70,00	63,50	66,40	56,00	65,00	62,00	68,50
40er Kornkali, 40% K <sub>2</sub> O + 6% MgO + 5% S	28,50	32,00	26,00	27,30	26,85	33,50	27,50	30,50	25,00	26,30	25,70	31,50
Kalimagnesia, 30% K <sub>2</sub> O + 10% MgO + 17% S	.	.	.	.	37,70	43,80	.	.	.	.	36,55	42,80
Magnesia-Kainit 9% K <sub>2</sub> O + 4% MgO + 3,6% S	.	.	.	.	12,40	16,00	.	.	.	.	11,80	15,00
Volldünger, 15/15/15	43,50	45,50	43,00	45,50	34,50	49,00	42,50	43,00	42,00	43,00	33,50	47,50
Kohlens. Kalk, 80% CaCO <sub>3</sub> + 5% MgCO <sub>3</sub>	3,20	3,80	3,20	3,80	3,00	4,50	2,20	3,20	2,20	3,20	2,55	5,35

\*) Hessen, Rheinland, Westfalen-Lippe, Rheinland-Pfalz, Niedersachsen, Schleswig-Holstein.

### Erzeugerpreise für Speisekartoffeln

Quelle: AMI, BBV-Marktberichtstelle

frei Erfassungshandel beim Absatz an Abpacker in EUR je 100 kg, ohne MwSt., für waschfähige, lose Ware, vor Abzug von Kosten für Aufbereitung/Sortierung

	31.08.2021	Mittel	07.09.2021	Mittel
<b>Hannover</b>				
festkochende Sorten	19,00-22,00	20,50	17,00-20,00	18,50
vorw. festkochende Sorten	17,00-21,00	19,00	15,00-19,00	17,00
<b>Ostdeutschland</b>				
festkochende Sorten	14,00-20,00	17,00	12,00-19,00	15,50
vorw. festkochende Sorten	12,00-18,00	15,00	10,00-17,00	13,50
mehlige Sorten	14,00-20,00	17,00	12,00-19,00	15,50
<b>Nordrhein-Westfalen</b>				
festkochende Sorten	21,00-21,00	21,00	19,00-19,00	19,00
vorw. festkochende Sorten	19,00-19,00	19,00	17,00-17,00	17,00
<b>Hessen</b>				
festkochende Sorten	22,00-23,00	22,50	19,00-21,00	20,00
vorw. festkochende Sorten	20,00-21,00	20,50	17,00-19,00	18,00
<b>Rheinland-Pfalz</b>				
festkochende Sorten	21,00-22,00	21,50	18,00-20,00	19,00
vorw. festkochende Sorten	19,00-20,00	19,50	17,00-18,00	17,50
<b>Baden-Württemberg</b>				
festkochende Sorten	24,00-24,00	24,00	24,00-24,00	24,00
vorw. festkochende Sorten	22,00-22,00	22,00	22,00-22,00	22,00
<b>Bayern</b>				
festkochende Sorten	17,00-22,00	20,60	15,00-19,00	16,90
vorw. festkochende Sorten	15,00-20,00	18,60	14,00-18,00	15,60
mehlige Sorten	16,00-20,00	18,80	15,00-17,00	16,00
<b>Bundesmittel</b>				
festkochende Sorten	.	19,17	.	17,17
vorw. festk./mehlign. Sorten	.	17,67	.	16,00

### Erzeugerpreise für Bio-Kartoffeln

Quelle: AMI-informiert.de

Verkaufspreise für Inlandsware, in EUR je kg, frei Rampe, ohne MwSt.

Woche 30.08.-03.09.2021	Einheit	Naturkosthandel Region Süd		Großhandel Deutschland	
		Spanne	Mittel	Spanne	Mittel
Speisekartoffeln, alle Sort.	12,5 kg	1,60-1,70	1,66	1,00-1,68	1,11
- festkochend	12,5 kg	1,60-1,70	1,66	1,00-1,68	1,12
- vorwiegend festkochend	12,5 kg	-	-	1,00-1,66	1,08
- lose	1 kg	-	-	0,55-0,57	0,56

### Preise für Verarbeitungskartoffeln

Quelle: BBV-Marktberichtstelle

Erzeugerpreise in EUR/100 kg ab Station, für lose, aufbereitete Ware, ohne MwSt.

Region Bayern	Erzeugnis/Sorte	07.09.2021		Vorwoche	
		von	bis	von	bis
Frittenrohstoff, 360 g UWG, 40 mm+		11,00	12,00	12,75	13,75
sonst. Verarbeitungskartoffeln (Kloßteigo.ä.)		12,00	13,00	13,00	15,00

### EU-Notierungen - Frittenrohstoff

Quelle: AMI-informiert.de

Erzeugerpreise in EUR/100 kg, ohne MwSt.

Erzeugnis/Sorte	Tag	03.09.-09.09.	27.08.-02.09.	20.08.-26.08.
<b>Niederlande</b>				
Potato NL, Cat 1, 40 mm+	Mo.	12,00-15,00	13,00-16,00	14,50-17,00
<b>Belgien</b>				
Belgapom, Fontane, 35 mm+	Fr.	12,00	12,50	14,00
<b>Deutschland</b>				
AMI, Frittensorten, 40 mm+	Do.	.	12,05	13,14
REKA, Frittensorten, 40 mm+	Fr.	12,50-13,50	13,50-14,50	15,00-16,00

Aktuelle Preisinformationen unter [wochenblatt-dlv.de](http://www.wochenblatt-dlv.de)

### Großmarkt Kartoffeln - München

Quelle: AMI-informiert.de

Abgabepreise in EUR, gesackte Ware, am Großmarkt München, ohne MwSt.

Erzeugnis/Sorte	Menge	Mittel, Vortage	06.09.2021	08.09.2021
<b>Speisekartoffeln</b>				
Annabelle, Inland reg.	25 kg	10,50	9,00-12,00	8,50-12,00
Annabelle, Inland ü.reg.	25 kg	11,50	11,00-12,00	10,50-13,00
Marabel, Inland ü.reg.	25 kg	9,50	9,00-10,00	9,00-10,00
Nicola, Inland reg.	25 kg	11,50	11,00-12,00	9,50-11,00

### Terminmarktkurse - EEX

Quelle: AMI-informiert.de

Schlusskurse, in EUR/100 kg		31.08.2021	03.09.2021	07.09.2021
Fritten-Kartoffeln	November 2021	13,50	13,70	13,50
	April 2022	16,90	17,30	17,60
	Juni 2022	19,10	19,40	19,50

### Großmarkt Obst & Gemüse - München

Quelle: AMI-informiert.de

Abgabepreise in EUR für Inlandsware am Großmarkt München, ohne MwSt.

Erzeugnis/Sorte	Menge	Mittel Vortage	06.09.2021	08.09.2021
<b>Gemüse</b>				
Lollo Rossa	8-12 St	7,75	7,50-8,00	7,50-8,00
Lollo Bionda	8-12 St	7,75	7,50-8,00	7,50-8,00
Eichenblatt/Raisa	8-12 St	7,75	7,50-8,00	7,50-8,00
Mixsalate	8-12 St	8,00	8,00-8,50	7,00-8,00
Romanasalat	6-12 St	8,38	8,00-8,50	8,00-8,50
Eissalat, foliert	8-10 St	9,44	8,75-10,00	9,00-10,00
Endivien	8-12 St	7,00	6,50-7,50	6,50-7,50
Frisee-Endivien	8-12 St	10,25	10,00-11,00	10,00-11,00
Mini Romana, 2er/3er	100 St	110,0	100-120	100-120
Salatgurken, 350-400g	100 St	58,25	58,00-63,00	60,00-67,00
Salatgurken, 400-500g	100 St	71,25	67,00-77,00	75,00-80,00
Salatgurken, Mini	100 St	24,50	23,00-26,00	23,00-26,00
Tomaten, Rispen-	5 kg	9,50	8,50-10,50	8,00-11,00
Zucchini, 14-21cm	100 kg	122,5	120-130	110-130
Kürbis, Hokkaido	100 kg	115,0	100-130	100-130
Buschbohnen, grün	100 kg	210,0	180-240	180-220
Blumenkohl, 6er	6 St	6,50	6,00-7,00	10,00-11,00
Broccoli, beeist	100 kg	306,3	300-325	300-325
Broccoli, lose	100 kg	205,0	190-220	190-220
Möhren	100 kg	70,00	45,00-95,00	45,00-95,00
Möhren, 1kg-Schale	100 kg	90,00	85,00-95,00	85,00-95,00
Möhren, m.Laub	100 Bd	70,00	60,00-80,00	60,00-80,00
Radies, Bund	100 Bd	40,00	35,00-45,00	35,00-45,00
Pastinaken	100 kg	217,5	200-240	180-230
Porree	100 kg	90,00	80,00-100	70,00-85,00
Dill	3-4 kg	19,50	17,00-22,00	17,00-22,00
Champignons, geputzt	100 kg	235,0	230-240	230-240
<b>Obst</b>				
Erdbeeren, 25 mm+ Sch	100 kg	430,0	400-440	380-400
Brombeeren, Schale	100 kg	850,0	800-880	800-880
Johannisbeeren, rot Schale	100 kg	405,0	380-440	380-440
Heidelbeeren, Kultur- 250g/S.	100 kg	770,0	800-840	800-880
Preiselbeeren	100 kg	1.013	1.000-1.050	1.000-1.050
Zwetschen, Cacak u. Sorten	100 kg	150,0	140-160	140-160
Zwetschen, Hanita	100 kg	155,0	150-160	150-160
Zwetschen, Haus- 28 mm+	100 kg	172,5	170-180	170-180
Zwetschen, Top u.ä.	100 kg	157,5	150-170	150-170
Mirabellen	100 kg	261,3	250-260	250-260
<b>Tafeläpfel</b>				
Delbarestivale 70-80 mm	100 kg	147,5	140-150	130-150
Elstar 70-90 mm, lose	100 kg	170,0	160-180	140-160
Royal Gala 70-80 mm	100 kg	.	-	130-140
Jonagold 70-90 mm, lose	100 kg	.	-	140-160
<b>Tafelbirnen</b>				
Clapps	100 kg	150,0	140-150	140-150
Williams 65-75 mm	100 kg	150,0	140-160	140-150

### Verbraucherpreise

Quelle: AMI-informiert.de

in Bayern, in EUR je Mengeneinheit, einschließlich MwSt.

Erzeugnis	Menge	2021 34. KW	2021 35. KW	% gg. Vw.	% gg. Vj.
<b>Obst</b>					
Äpfel, Braeburn	1 kg	2,27	2,33	+ 2,5	+ 5,8
Äpfel, Gala	1 kg	1,76	1,39	- 21,1	- 9,5
Tafelbirnen	1 kg	2,22	2,30	+ 3,8	- 1,6
Erdbeeren, inländische Ware	1 kg	7,49	7,44	- 0,6	+ 16,9
Tafeltrauben, helle Sorten	1 kg	2,50	2,40	- 4,0	- 4,7
Tafeltrauben, dunkle Sorten	1 kg	3,28	2,34	- 28,6	- 12,4
Heidelbeeren	1 kg	7,83	8,32	+ 6,3	- 8,5
Himbeeren	1 kg	13,70	14,63	+ 6,7	+ 31,2
Zwetschen, inländische	1 kg	1,87	1,98	+ 6,1	+ 6,4
Nektarinen inkl. Plattnektarinen	1 kg	3,08	2,81	- 8,6	+ 6,1
<b>Gemüse</b>					
Kopfsalat	Stück	1,20	1,21	+ 0,6	+ 84,5
Eissalat	Stück	1,11	1,06	- 4,0	+ 89,5
Salatgurken	Stück	0,51	0,61	+ 20,7	- 6,7
Zucchini	1 kg	1,39	1,64	+ 17,6	+ 53,9
Strauchtomaten	1 kg	2,68	2,61	- 2,6	+ 49,8
Gemüsepaprika, rot	1 kg	2,59	2,94	+ 13,6	- 0,3
Paprika, gemischt	1 kg	3,11	3,16	+ 1,4	- 2,3
Kohlrabi	Stück	0,54	0,46	- 14,6	+ 1,1
Blumenkohl	Stück	1,19	1,24	+ 4,4	+ 8,6
Broccoli	1 kg	2,32	2,52	+ 8,4	+ 15,8
Möhren, ohne Laub	1 kg	1,08	0,99	- 8,6	- 8,4
Zwiebeln, über 1,5-2,5 kg	1 kg	0,70	0,63	- 10,2	+ 5,0
<b>Speisekartoffeln</b>					
Kartoffeln, vorw.fk, 1-2,5 kg	1 kg	0,87	0,81	- 7,1	+ 15,9
Kartoffeln, fk, 1-2,5 kg	1 kg	0,93	0,89	- 4,5	+ 10,6

### Preise für geschlachtete Rinder in Deutschland

Amtl. Preisfeststellung in EUR/kg Schlachtgewicht ohne MwSt., frei Schlachtstätte (1. FIGDV) Quelle: AMI-Infoformiert.de, BLE, Landesstellen

Woche vom 30.08 bis 05.09.2021					
HKL	Stück	ø SG (kg)	ø	Vorwoche	Vorjahr
<b>Baden Württemberg/Rheinland-Pfalz/Hessen</b>					
<b>Jungbullenfleisch</b>					
U2	941	428	4,18	4,14	3,63
U3	305	438	4,13	4,10	3,61
R2	564	369	4,11	4,09	3,57
R3	91	403	4,07	4,11	3,56
O2	172	328	3,61	3,66	3,17
O3	56	366	3,59	3,59	3,21
<b>Färsenfleisch</b>					
U3	212	353	4,07	4,04	3,42
R3	442	323	4,02	4,01	3,44
O3	122	290	3,46	3,46	2,74
<b>Kuhfleisch</b>					
U3	94	429	3,88	3,82	3,13
R3	298	366	3,71	3,67	2,94
O2	332	301	3,51	3,46	2,69
O3	543	336	3,47	3,46	2,74
<b>Nordrhein-Westfalen</b>					
<b>Jungbullenfleisch</b>					
U2	521	447	4,15	4,13	3,69
U3	547	463	4,11	4,09	3,65
R2	913	406	4,10	4,09	3,64
R3	839	426	4,07	4,03	3,59
<b>Färsenfleisch</b>					
O3	145	294	3,42	3,44	2,72
R3	92	323	3,91	3,84	3,35
<b>Kuhfleisch</b>					
U3	11	425	3,70	4,01	3,12
R3	68	371	3,62	3,85	3,05
O3	687	307	3,42	3,47	2,69
<b>Niedersachsen/Bremen</b>					
<b>Jungbullenfleisch</b>					
U2	1.114	442	4,16	4,15	3,72
U3	820	456	4,12	4,10	3,66
R2	1.283	395	4,10	4,09	3,66
R3	863	413	4,06	4,04	3,61
<b>Färsenfleisch</b>					
U3	20	371	3,94	3,88	3,45
R3	193	327	3,87	3,84	3,35
<b>Kuhfleisch</b>					
U3	8	433	-	3,72	-
R3	77	378	3,65	3,60	2,89
O3	1.185	317	3,43	3,43	2,72
<b>Schleswig-Holstein/Hamburg</b>					
<b>Jungbullenfleisch</b>					
U2	102	444	4,05	4,06	3,59
U3	138	443	4,05	4,05	4,05
R2	148	392	3,98	3,97	3,54
R3	235	408	3,99	3,97	3,52
<b>Färsenfleisch</b>					
U3	83	356	3,93	3,92	3,44
R3	424	325	3,88	3,89	3,40
<b>Kuhfleisch</b>					
U3	9	429	-	-	2,94
R3	54	376	3,54	3,56	2,90
O3	133	315	3,37	3,40	2,70
<b>Ostdeutschland</b>					
<b>Jungbullenfleisch</b>					
U2	240	426	4,12	4,08	3,65
U3	-	-	-	-	3,70
R2	96	364	4,08	3,97	3,51
R3	54	398	4,08	4,20	3,59
<b>Färsenfleisch</b>					
O3	162	295	3,39	-	2,65
R3	116	308	4,13	4,20	3,56
<b>Kuhfleisch</b>					
R3	90	363	3,80	3,83	3,06
O3	453	339	3,45	3,36	2,77
P2	402	256	2,89	2,87	2,24
<b>Deutschland gesamt</b>					
<b>Jungbullenfleisch</b>					
U2	4.310	436	4,14	4,12	3,65
U3	2.748	451	4,11	4,10	3,63
R2	4.098	388	4,08	4,07	3,61
R3	2.362	415	4,06	4,04	3,59
O2	1.308	343	3,76	3,76	3,26
O3	1.420	386	3,85	3,83	3,30
<b>Färsenfleisch</b>					
U3	829	363	4,01	3,99	3,42
R3	2.461	325	3,96	3,96	3,39
O3	1.112	302	3,47	3,51	2,78
<b>Kuhfleisch</b>					
U3	482	433	3,87	3,87	3,11
R3	1.635	370	3,68	3,69	2,95
O2	2.290	305	3,44	3,45	2,71
O3	4.280	341	3,46	3,47	2,78
P2	1.811	267	2,97	2,98	2,34

### Preise für geschlachtete Rinder in Bayern

Amtl. Preisfeststellung in EUR/kg Schlachtgewicht ohne MwSt., einschl. Zu- und Abschläge (Herkunfts- u. Qualitätsprogramme, Bio-Zuschlag) Quelle: LfL, BBV

Woche vom 30.08. bis 05.09.2021							
HKL	Stück	ø SG (kg)	von	bis	ø	Vorw.	Vorjahr
<b>Jungbullenfleisch</b>							
E2	103	473,8	3,93	4,15	4,03	4,04	3,57
E3	56	482,1	3,93	4,14	4,07	4,08	3,55
U2	1.392	433,9	4,02	4,16	4,11	4,08	3,59
U3	938	446,1	3,96	4,16	4,10	4,10	3,58
U4	37	458,4	3,82	4,15	4,01	4,06	3,52
R2	1.094	374,3	3,96	4,16	4,04	4,02	3,52
R3	280	401,0	3,83	4,16	4,06	4,05	3,52
O2	156	315,7	3,06	3,78	3,49	3,52	3,11
O3	63	375,3	3,45	3,88	3,65	3,60	3,23
O4	.	.	.	.	.	.	.
P2	15	283,1	.	.	.	.	2,74
P3	.	.	.	.	.	.	.
<b>E-P gesamt</b>	<b>4.212</b>	<b>412,5</b>	.	.	<b>4,05</b>	<b>4,03</b>	<b>3,53</b>
<b>Bullenfleisch</b>							
U2	37	527,2	3,40	3,93	3,52	3,60	3,13
U3	11	524,9	.	.	.	.	.
U4	.	.	.	.	.	.	.
R2	40	416,0	3,13	3,79	3,58	3,59	3,14
R3	5	429,6	.	.	.	.	.
O2	22	379,5	3,05	3,60	3,15	3,14	.
O3	6	463,7	.	.	.	.	.
<b>E-P gesamt</b>	<b>172</b>	<b>443,4</b>	.	.	<b>3,41</b>	<b>3,46</b>	<b>3,04</b>
<b>Färsenfleisch</b>							
E3	12	404,3	.	.	.	.	.
E4	3	469,0	.	.	.	.	.
U2	38	337,9	3,91	4,27	4,06	3,96	3,51
U3	502	369,2	3,84	4,16	3,99	4,00	3,39
U4	351	401,7	3,80	4,00	3,94	3,94	3,31
R2	317	296,7	3,79	4,12	3,97	3,94	3,32
R3	1.194	327,1	3,83	4,04	3,95	3,98	3,35
R4	219	362,7	3,77	3,98	3,92	3,91	3,32
O2	138	248,4	3,14	3,71	3,32	3,40	2,62
O3	179	292,9	3,25	3,58	3,46	3,46	2,74
P2	37	213,4	2,18	3,58	2,74	2,78	.
<b>E-P gesamt</b>	<b>3.181</b>	<b>332,9</b>	.	<b>0,00</b>	<b>3,87</b>	<b>3,89</b>	<b>3,26</b>
<b>Kuhfleisch</b>							
E3	3	559,7	.	.	.	.	.
E4	13	503,8	.	.	.	.	3,20
U3	360	434,0	3,73	4,01	3,87	3,87	3,08
U4	300	456,1	3,73	3,99	3,90	3,86	3,10
R2	571	347,7	3,50	3,75	3,66	3,66	2,92
R3	1.048	370,5	3,58	3,80	3,67	3,68	2,94
R4	210	406,1	3,60	4,10	3,74	3,71	2,99
O1	841	288,0	3,00	3,51	3,38	3,37	2,67
O2	930	300,8	3,25	3,72	3,44	3,46	2,72
O3	730	327,3	3,26	3,54	3,44	3,46	2,75
P1	798	238,5	2,62	2,93	2,79	2,85	2,21
P2	309	261,2	2,63	3,07	2,90	2,96	2,31
P4	.	.	.	.	.	.	.
<b>E-P gesamt</b>	<b>6.561</b>	<b>329,8</b>	.	.	<b>3,50</b>	<b>3,51</b>	<b>2,81</b>
- Bio-Tiere	599	.	.	.	.	.	.

Flischhandelsklasse: Ausbildung in Keule, Rücken, Schulter: E= vorzüglich, U= sehr gut, R= gut, O= mittel, P= gering - Fettgewebeklassen: Fettansatz und Abdeckung: 1= sehr gering, 2= gering, 3= mittel, 4= stark, 5= sehr stark

### Aktuelle Schlachtrinderpreistendenzen

Schlachtrinderpreisempfehlung der Vereinigung der Erzeugerorganisationen im Bereich der Fleischerzeugung in Bayern e.V. (VEF) Quelle: BBV-Marktberichtsstelle, LfL Baden-Württemberg

06.09.-12.09.2021	HKL	Gewicht (kg)		EUR/kg	Vw.-Notierung EUR/kg
<b>VEF-Tendenz Bayern</b>					
Jungbullen (inkl. QS-Zuschl.)	U3	340	440	+ 0,02	4,10
Kühe (inkl. QS, ohne Bio)	O3	320	320	± 0,00	3,44
	R3	360	360	± 0,00	3,67
Färsen (inkl. QS, ohne Bio)	R3	.	.	+ 0,02	3,95
<b>Aktuelle Preisänderung Baden-Württemberg</b>					
Jungbullen	U3	Änderung zu Vorwoche		- 0,02	4,13
	R3			.	4,07
Kühe	R3	Änderung zu Vorwoche		- 0,04	3,64
	O3			- 0,02	3,46
Färsen	R3	Änderung zu Vorwoche		+ 0,03	3,97
	O3			.	3,45

### Jungsauen der EGZH

Meldung der Erzeugergemeinschaft und Züchtervereinigung für Zucht- und Hybridzuchtschweine in Bayern w.V. - Preisangaben in EUR bei 100 kg Lebendgewicht, ohne MwSt., Zuschlag/Abschlag bei Übergewicht/Untergewicht: 1,50 €/kg Quelle: BBV-Marktberichtsstelle

	Woche bis	12.09.2021	Vorwoche
Deckfähige Jungsauen: F1		263,75	268,75
Zuchtläufer 28 kg: F1		107,50	107,50

Preise für Schlachtschweine in Bayern

Quelle: LfL, BBV-Marktberichtsstelle

Amtl. Preisfeststellung nach Schlachtgewicht und Handelsklasse abgerechnet, nur Tiere mit Zweihälftengewicht von 80-110 kg in EUR je kg SG ohne MwSt. gew. Auszahlung einschl. Zu- u. Abschläge (Herkunfts-, Qualitätsprogramme, Bio-Zuschlag)

Table with columns: Handelsklasse, Stück, ø SG/kg, MFA%, von, bis, Ø, Vorw. Rows include various weight classes (e.g., 61,0% u. mehr, 60 bis 61%, S gesamt) and summary rows (E gesamt, S+E gesamt).

Preise für Schlachtschweine in Deutschland

Aus der amtl. Preisfeststellung (1. FIGDV) Quelle: AMI-Informiert.de, BLE, Landesstellen

Table with columns: Handelsklasse, S-V Stück, S EUR/kg, E EUR/kg, U EUR/kg, S-P EUR/kg, Sauen M EUR/kg. Rows include regional data (Schleswig-Holstein, Niedersachsen, etc.) and national averages (Deutschland).

VEZG-Preis für Schlachtschweine und Ferkel

Table showing VEZG prices for pigs and piglets. Columns: Zeitraum, Preis EUR/Indexpunkt, Spanne EUR/kg SG, Vermarktungsmenge (Stück). Includes a note about price factors and source: Vereinigung von Erzeugergemeinschaften für Vieh und Fleisch e.V. (VEZG)

Schlachtviehpreise in Österreich

Quelle: AMA, BBV-Marktberichtsstelle

in EUR/kg SG der meldepflichtigen Schlachthöfe (gem. § 3 (3) VWG), ohne MwSt.

Table with columns: Woche vom, Steuermarkt, Niederösterreich, Oberösterreich, Österreich, Änderung Vorw. Rows include pig prices (HKI S, HKI E, etc.) and beef prices (Schlachtrinder).

\* Vergleichspreis Zuchtsauen Bayern HKI M

Schweinepreise im EU-Vergleich

Quelle: AMI-informiert.de

Erzeugerpreise für Schlachtschweine, umgerechnet auf Standardqualität, 84-103 kg SG, 57 % MFA, in EUR je kg, ohne MwSt.

Table comparing pig prices across EU countries (Belgien, Frankreich, Dänemark, etc.) with columns for Land, Notierung (Tag), and prices for weeks 29.08.21, 05.09.21, and 12.09.21.

Ferkelpreisvergleich

Quelle: AMI-informiert.de, BBV-Marktberichtsstelle

Verkaufspreise von Erzeugerzusammenschlüssen ab Hof; in EUR/St., ohne MwSt. und Zuschläge für Impfungen, Gruppengröße, spezielle Sortierung, Genetik etc.

Table comparing piglet prices by region (Vereinigungspreis, Nord-West, etc.) with columns for Gruppengröße, Gewicht, and prices for weeks 05.09., 29.08., and trends.

1) Region Niedersachsen und NRW. Nord-West-Notierung von 200er auf 100er Gruppengröße um 1,80 Euro nach unten korrigiert. 2) Vergleichspreis Hohenlohe/Oberschwaben für 100er-Gruppe durch Abschlag von 3,80 Euro auf die 200er-Preisnotierung ermittelt.

Ringferkel

Quelle: Freiwillige Preisangaben der Ringferkel-EZGen, BBV-Marktberichtsstelle

Basispreis (Erzeugerpreis) in EUR für 28-kg „Ringferkel“, 100er Gruppe ab Hof, ohne MwSt.; Vermarktungsgebühren sowie Zuschläge für Impfung, Großgruppen, spezielle Sortierungen, Genetik, Gesundheitszustand etc. nicht enthalten.

Table showing ring pig prices with columns: Woche vom Stück, Preis in EUR/Tier (30.08.21, 05.09.21, Ø), and Tendenz (Stück, Preisänd.).

Südferkel

Quelle: Freiwillige Preisangaben der VVG Oberbayern-Schwaben, BBV-Marktberichtsstelle

Einkaufspreise in EUR bayer. Mäster für „Qualitätsferkel“ (Grundpreis bei 28 kg, 100er Gruppe), ohne MwSt., Transport und Vermittlungsgebühren sowie ohne Zuschläge für Großgruppen, Impfungen, bayer. Herkunft u. spezielle Sortierungen.

Table showing southern piglet prices with columns: Woche vom Stück, Preis in EUR/Tier (30.08.21, 05.09.21, Ø), and Tendenz (Stück, Preisänd.).

Qualitätsferkel Baden-Württemberg

Die Preise beziehen sich auf Ferkel mit 25 kg in einer Gruppe mit ca. 200 Tieren, einheitlicher Genetik, einheitlichem Gewicht, mit QS-Status, ab Hof, nicht kastriert, ohne Impfung und ohne MwSt. Ferkelpartien im ausgeglichenen biologischen Geschlechtsverhältnis erhalten beim Verkauf einen Zuschlag von 2 €/Ferkel.

Table showing quality piglet prices in Baden-Württemberg with columns: Woche vom, Preis EUR/Tier (30.08.21, 03.09.21, Ø), and Tendenz (Stück, Preisänd.).

Ferkelpreise in Oberösterreich

Preise für 25 kg „ÖHYB“-Ferkel (Ferkel anerkannter Betriebe), ohne 10 % MwSt.; 3-Rassenkreuzung (Edelschwein x Landrasse x Pietrain-Eber)

Table showing piglet prices in Upper Austria with columns: Woche ab, Ferkelangebot, Grundpreis EUR je kg, Übergew. Preis je kg (25-31 kg), Ø-Preis bei 31 kg, and Preistendenz.

### Einkaufspreise ab Hof für Nutzkühe zur Aufzucht oder Weitermast

Quelle: BBV-Marktberichtstelle

Spannen- und gewogene Durchschnittspreise aus Meldungen des Handels in EUR/kg, ohne MwSt.

vom 06.09. bis 12.09.21	65-70 kg			70-75 kg			75-80 kg			80-85 kg			85-90 kg			90-95 kg			95-100 kg								
	von	bis	Ø	von	bis	Ø	von	bis	Ø	von	bis	Ø	von	bis	Ø	von	bis	Ø	von	bis	Ø						
<b>FV - Bullenkühe</b>	3.657 Stück Tendenz: unverändert																										
Südbayern	5,55	5,80	5,67	5,55	5,80	5,68	5,55	5,90	5,69	5,45	5,80	5,61	5,35	5,70	5,51	5,25	5,60	5,41	5,15	5,50	5,31						
Nordbayern	5,90	5,90	5,90	5,90	5,90	5,90	5,70	6,00	5,88	5,60	5,80	5,75	5,50	5,70	5,60	5,40	5,60	5,45	5,20	5,50	5,28						
Bayern	5,55	5,90	5,68	5,55	5,90	5,69	5,55	6,00	5,73	5,45	5,80	5,63	5,35	5,70	5,52	5,25	5,60	5,42	5,15	5,50	5,31						
Vorwoche Bayern	.	.	5,69	.	.	5,70	.	.	5,74	.	.	5,63	.	.	5,52	.	.	5,41	.	.	5,30						
Preisabschläge Kühe 2.ter Wahl				0,50	bis 4,00			€/kg																			
<b>BV - Bullenkühe</b>	- Stück Tendenz: geringfügiger Handel - keine Preiserhebung																										
Allgäu/Schw.	.	.	.	.	.	.	.	.	.	.	.	.	.	.	.	.	.	.	.	.	.						
Vorwoche	.	.	.	.	.	.	.	.	.	.	.	.	.	.	.	.	.	.	.	.	.						
<b>FV - Kuhkühe</b>	516 Stück Tendenz: unverändert																										
Südbayern	2,00	3,00	2,29	2,50	3,20	2,69	2,80	3,30	2,91	2,70	3,20	2,85	2,60	3,10	2,79	2,60	3,00	2,64	2,50	3,00	2,59						
Nordbayern	.	.	.	.	.	.	3,10	3,20	3,18	3,00	3,10	3,06	2,90	3,00	2,97	2,80	2,90	2,87	2,70	2,80	2,73						
Bayern	2,00	3,00	2,29	2,50	3,20	2,69	2,80	3,30	2,94	2,70	3,20	2,87	2,60	3,10	2,80	2,60	3,00	2,66	2,50	3,00	2,60						
Vorwoche Bayern	.	.	2,30	.	.	2,68	.	.	2,95	.	.	2,90	.	.	2,78	.	.	2,67	.	.	2,63						
<b>Gewicht (kg):</b>	ab 48			ab 55			ab 65			Stück	Tendenz:			Gewicht (bis 60 kg):			von	bis	Ø			Stück	Tendenz:				
<b>Schwarzbunte</b>	(über 14 Tage alt, EUR je Tier, ohne MwSt)																										
Bullenkühe Ø-Preis	45,00			74,00			102,00			404	unverändert																
Vorwoche	46,00			74,00			102,00																				

### Lebendpreise für Schlachtschweine und Bullen

In EUR/100 kg Lebendgewicht ohne MwSt.; Schlachtschweine: abgeleitet vom Vereinigungspreis für Schlachtschweine; Schlachtbullen: abgeleitet von amtli. Preisfeststellung

09.09.-15.09.21	Vorw.		09.09.-15.09.21		Vorw.	
<b>Lebendpreis Schlachtschweine</b>	Vereinigungspreis Schlachtschweine					
Bayern, c-Spitze	103,6	103,6	EUR/Indexpunkt			
Orientierungspreis Baden-Württemberg	1,13	1,13	VEZG-57%	1,25	1,25	
<b>Lebendpreis Jungbullen Bayern</b>	Preisfeststellung Bayern					
Preisobergrenze Bullen A	242,31	242,31	Jungbullen U3	4,10	4,10	

Quelle: BBV-Marktberichtstelle, LBV Baden-Württemberg

### Schlachtlämmer

Quelle: BBV-Marktberichtstelle

Auszahlungspreise der Erzeugergemeinschaft Bayerischer Schafhalter, Lebendvermarktung in EUR/kg ab Hof, ohne MwSt.

06.09.2021	von	bis	Geschäftsverlauf
Junge Stallmastlämmer, bis 47 kg	2,80	2,98	normal

### Preise für geschlachtete Lämmer

Quelle: AMI, BLE, Landesstellen

Amtliche Preisfeststellung, pauschal, in EUR/kg Schlachtgewicht ohne MwSt., außerhalb der Märkte, frei Schlachtstätte, gemäß 1. FIGDV

Woche bis 05.09.2021	Stück	Ø € (ØSG)	Vorw. (ØSG)	Vorj. (ØSG)
Deutschland (pauschal)	1.187	7,48 (20)	7,59 (20)	6,16 (21)

### Kälbererzeugergemeinschaft Allgäu

Quelle: BBV-Marktberichtstelle

Auszahlungspreise in EUR/kg, ohne MwSt. frei Sammelstelle, abzügl. 5,50 €/Tier Vermarktungskosten; Vermarktete Kälber pro Jahr ca. 13.000 Stück.

06.09.2021	bis 70 kg		71-80 kg		81-90 kg	
Bullenkälber	von	bis	von	bis	von	bis
Braunvieh	.	.	2,80	2,80	2,70	2,80
Vorwoche	.	.	2,80	2,90	2,80	2,90
Fleckvieh	.	.	5,60	5,80	5,60	5,80
Vorwoche	.	.	5,60	5,80	5,60	5,80
BV x Fleckvieh	.	.	4,00	4,20	4,00	4,20
Vorwoche	.	.	4,10	4,30	4,10	4,30
BV x Blonde d' Aquit.	.	.	4,90	5,00	4,90	5,00
Vorwoche	.	.	5,00	5,10	5,00	5,10
BV x Weißbl. Belgier	.	.	5,20	5,30	5,20	5,30
Vorwoche	.	.	5,20	5,30	5,20	5,30
<b>Schwarzbunte</b>	(Preis pro Stück)		85,0			
Vorwoche			85,0			

### Gebrauchskälberpreise der AHG Kempten

Quelle: BBV

Festvermarktung in der Allgäu Halle in Kempten; Preise in EUR/kg, ohne MwSt.

06.09.2021	Bullenkälber (bis 85 kg)	Kuhkälber (bis 80 kg)
Braunvieh (BV)	3,00	.
Blond'e x BV	4,50	2,80
Fleckvieh x BV	4,50	2,50
Fleckvieh	6,00	3,20
BV x Blau-Weiß	5,40	3,20

Nächste Festvermarktung: 13.09.2021 Weitere Informationen: AHG Kempten, Tel. (0831) 52244-0

### Zuchtrinder-Versteigerungen

Quelle: Zuchtverbände, BBV-Marktberichtstelle

		aufge- trieben	be- wertet	ver- kauft	Preise in EUR			Zuchtwertklasse I			Zuchtwertklasse II			Zuchtwertklasse III		
					von	bis	Ø	bewert.	verkauft	Ø-Preis	bewert.	verkauft	Ø-Preis	bewert.	verkauft	Ø-Preis
<b>Ansbach</b>	<b>02.09.2021</b>	Marktverlauf: Bei gutem Besuch flott, Bedarf gedeckt. Nächster Markt: 30.09.2021														
<b>Fleckvieh</b>	Bullen	33	33	28	1.620	2.700	2.036	.	.	.	33	28	2.036	.	.	.
	Jungkühe	64	61	61	1.260	2.400	1.677	.	.	.	59	59	1.684	2	2	1.480
	Kühe	1	1	1	2.250	2.250	2.250	.	.	.	1	1	2.250	.	.	.
<b>Osterhofen</b>	<b>01.09.2021</b>	Marktverlauf: Bei gutem Besuch flott, Bedarf nicht gedeckt. Nächster Markt: 06.10.2021														
<b>Fleckvieh</b>	Bullen	4	4	4	1.900	2.150	2.025	3	3	2.067	1	1	1.900	.	.	.
	Jungkühe	62	62	62	1.220	2.260	1.797	.	.	.	57	57	1.816	5	5	1.572
	Kühe	10	10	10	1.580	1.920	1.774	.	.	.	9	9	1.791	1	1	1.620
	Kalbinnen	2	2	2	1.600	1.660	1.630	.	.	.	2	2	1.630	.	.	.
<b>Wertingen</b>	<b>01.09.2021</b>	Marktverlauf: Bei gutem Besuch flott, Bedarf nicht gedeckt. Nächster Markt: 05.10.2021														
<b>Fleckvieh</b>	Bullen	15	15	15	1.700	3.700	2.143	6	6	2.458	9	9	1.933	.	.	.
	Jungkühe	33	33	33	1.300	2.200	1.658	.	.	.	33	33	1.658	.	.	.
	Kühe	1	1	1	1.850	1.850	1.850	.	.	.	1	1	1.850	.	.	.
<b>Kempten</b>	<b>02.09.2021</b>	Marktverlauf: Bei mittlerem Besuch flott, Bedarf nicht gedeckt. Nächster Markt: 23.09.2021														
<b>Fleckvieh</b>	Jungkühe	3	3	2	1.280	1.350	1.315	.	.	.	.	.	.	2	2	1.315
	Kalbinnen	2	2	2	1.340	1.400	1.370	.	.	.	2	2	1.370	.	.	.
<b>Braunvieh</b>	Bullen	12	12	7	1.040	2.000	1.350	.	.	.	8	6	1.393	4	1	1.060
	Jungkühe	104	104	102	1.040	2.360	1.673	2	2	2.210	98	96	1.675	4	4	1.340
	Kühe	1	1	1	1.280	1.280	1.280	.	.	.	.	.	.	1	1	1.280
	Kalbinnen	2	2	2	1.060	1.120	1.090	.	.	.	2	2	1.090	.	.	.
<b>Schwarzbunte</b>	Jungkühe	4	4	4	1.120	1.820	1.545	.	.	.	3	3	1.520	1	1	1.620
<b>Rotbunte</b>	Jungkühe	3	3	2	1.750	1.850	1.800	.	.	.	2	1	1.750	1	1	1.850
<b>Sonst. Rassen</b>	Jungkühe	2	2	2	1.780	2.040	1.910	.	.	.	.	.	.	.	.	.
<b>Ingolstadt</b>	<b>02.09.2021</b>	Marktverlauf: Bei gutem Besuch flott, Bedarf nicht gedeckt. Nächster Markt: 07.10.2021														
<b>Fleckvieh</b>	Bullen	8	8	5	1.800	1.900	1.850	2	2	1.850	6	3	1.850	.	.	.
	Jungkühe	35	35	35	900	2.000	1.664	4	4	1.813	30	30	1.670	1	1	900
	Kalbinnen	9	9	9	1.250	1.800	1.506	.	.	.	9	9	1.506	.	.	.
	Jungrinder	85	85	85	560	1.250	825	.	.	.	85	85	825	.	.	.

### Zucht- und Nutzkälbervermarktung

Quelle: Zuchtverbände, BBV-Marktberichtsstelle

Versteigerung und Festvermarktung der Zuchtverbände, Preisangaben ohne MwSt.

Marktort	Datum	ver- kauft	Ø-Gew. in kg	in EUR je Stück		Markt- verlauf	nächst. Markt
Zuchtkälber männlich							
<b>Fleckvieh gesamt</b>		1	100	550	550	550	
Traunstein	01.09.21	1	100	550	550	550	sehr flott 15.09.21
Zuchtkälber weiblich							
<b>Fleckvieh gesamt</b>		273	91	100	550	307	
Bayreuth	02.09.21	14	86	210	340	284	mittel 16.09.21
Bayreuth	03.09.21	43	106	200	450	353	mittel 15.10.21
Kempten	02.09.21	2	74	340	350	345	flott 23.09.21
Miesbach	02.09.21	38	82	120	410	299	flott 16.09.21
Osterhofen	06.09.21	64	92	200	360	305	flott 20.09.21
Wertingen	01.09.21	39	101	200	550	342	flott 05.10.21
Traunstein	01.09.21	65	81	100	380	264	flott 15.09.21
Weilheim	06.09.21	8	88	300	380	311	flott 20.09.21
<b>Braunvieh gesamt</b>		12	74	140	140	140	
Kempten	02.09.21	12	74	140	380	293	flott 23.09.21
<b>Sonst. Kreuzungen ges.</b>		1	74	180	180	180	
Kempten	02.09.21	1	74	180	180	180	flott 23.09.21

Marktort	Datum	ver- kauft	Ø-Gew. in kg	EUR je Stück	Ø in €/kg	Markt- verlauf	nächst. Markt
Nutzkälber männlich							
<b>Fleckvieh gesamt</b>		3.303	87	30	700	5,94	
Bayreuth	02.09.21	967	84	50	640	5,95	mittel 16.09.21
Miesbach	02.09.21	459	85	100	610	5,97	flott 16.09.21
Osterhofen	06.09.21	649	92	200	700	5,83	flott 20.09.21
Schwandorf	06.09.21	49	92	450	560	5,58	rege 20.09.21
Traunstein	01.09.21	532	81	30	630	6,06	sehr flott 15.09.21
Weilheim	06.09.21	354	86	130	600	5,95	flott 20.09.21
Wertingen	06.09.21	293	96	100	640	5,89	flott 21.09.21
<b>Braunvieh gesamt</b>		10	80	50	203	2,55	
Weilheim	06.09.21	10	80	50	270	2,55	flott 20.09.21
Deutsch Holstein							
Weilheim	06.09.21	13	66	20	140	1,28	flott 20.09.21
<b>FV x BV gesamt</b>		7	90	240	327	3,62	
Weilheim	06.09.21	7	90	240	450	3,62	flott 20.09.21
<b>BV x Weißbl. Belg. ges.</b>		17	84	250	431	5,12	
Weilheim	06.09.21	17	84	250	560	5,12	flott 20.09.21
<b>Dt. Holst. x Weißbl. Belg.</b>							
Weilheim	06.09.21	5	83	160	490	4,81	flott 20.09.21
<b>FV x Weißbl. Belg.</b>							
Weilheim	06.09.21	23	90	260	600	5,72	flott 20.09.21
<b>Sonst. Kreuzungen ges.</b>		29	81	50	339	4,16	
Weilheim	06.09.21	29	81	50	540	4,16	flott 20.09.21
Nutzkälber weiblich							
<b>Fleckvieh gesamt</b>		405	81	50	420	3,17	
Bayreuth	02.09.21	57	78	150	370	3,09	mittel 16.09.21
Miesbach	02.09.21	101	79	50	380	3,11	flott 16.09.21
Osterhofen	06.09.21	65	88	150	360	3,34	flott 20.09.21
Traunstein	01.09.21	104	79	50	390	2,89	rege 15.09.21
Weilheim	06.09.21	58	83	160	420	3,51	flott 20.09.21
Wertingen	06.09.21	18	91	250	370	3,63	flott 21.09.21
<b>BV x Weißbl. Belg. ges.</b>		11	84	240	360	3,53	
Weilheim	06.09.21	11	84	240	360	3,53	flott 20.09.21
<b>FV x Weißbl. Belg.</b>							
Weilheim	06.09.21	14	80	270	410	4,22	flott 20.09.21

### Terminmarktkurse Flüssigmilch

Quelle: AMI-informiert.de

Schlusskurse, in EUR/100 kg	31.08.2021	03.09.2021	07.09.2021
EEX			
<b>Flüssigmilch</b>	Oktober 2021	35,11	35,11
	November 2021	36,25	36,25
	Dezember 2021	37,82	37,82
	Januar 2022	38,54	38,54
	Februar 2022	38,15	38,15
	März 2022	37,53	37,53
	April 2022	37,05	37,05
	Mai 2022	37,02	37,02

Kontraktvolumen 25.000 kg.

### Erzeugerpreise für Eier in Bayern

Quelle: BBV-Marktberichtsstelle

Freiwillige Preismeldung bayerischer Eierproduzenten. Lieferung frei Empfänger (Einzelhandel, Wiederverkäufer, Großverbraucher) bei Absatz von 1-15 Kartons je 360 Stück, Güteklasse A, lose; in EUR/100 Stück, ohne MwSt.

	Woche		06.09.- 12.09.21		Umsatz in 1.000
	von	bis	Mittel	Vorwoche	
Bodenhaltung					
XL	14,00	25,00	19,30	19,30	1.589
L	11,00	21,00	14,01	14,01	
M	9,00	19,00	12,25	12,25	
S	6,00	14,00	9,77	9,77	
Freilandhaltung					
XL	18,35	22,00	20,26	20,26	990
L	14,25	18,90	17,10	17,10	
M	12,40	18,00	15,47	15,47	

### Eiernotierung Südwest

Quelle: AMI-informiert.de

Großhandelsabgabepreise an den Einzelhandel, ohne KVP, Durchschnittspreise für Eier aus Baden-Württemberg, Güteklasse A, Farbe ohne Spezifizierung, in EUR je 100 Stück, ohne MwSt.

	1-DE Freilandhaltung		2-DE Bodenhaltung	
	07.09.2021	31.08.2021	07.09.2021	31.08.2021
XL	31,50	31,25	28,00	27,75
L	26,50	26,25	22,00	21,75
M	24,25	24,00	19,25	19,00
S	-	-	-	-
<b>Tendenz</b>	freundlich		freundlich	

### Schlachtgeflügel und Wild

Quelle: BBV-Marktberichtsstelle

Woche bis 05.09.2021	von	bis	von	bis
Auszahlungspreise bayer. Schlachtereien ab Hof, in EUR/kg LG, ohne MwSt.				
<b>Hähnchen</b>		<b>Suppenhennen</b>		
- Normalmast, 1.650 g	0,900	0,900	- 1.600 bis 1.700 g	0,01 0,05
- Normalmast, 1.850 g	0,900	0,900	- 1.700 bis 1.900 g	0,03 0,08
- Schwermast, 2.300 g	0,900	0,900	- ab 1.900 g	0,07 0,12
<b>Enten</b>	-	-		
<b>am 03.09.2021</b>	<b>von</b>	<b>bis</b>	<b>von</b>	<b>bis</b>
Verbraucherpreise in Bayern, in EUR/kg inkl. MwSt.				
<b>Geflügel</b>		<b>Wildschwein</b>		
Hähnchen, bratfertig	8,30	9,90	- Keule	8,20 19,00
Suppenhühner	4,80	8,00	- Gulasch	6,20 15,00
Enten, bratfertig	6,50	14,90	- Kotelett	8,20 21,00
Gänse, bratfertig	11,00	15,90	- Filet	18,00 35,00
<b>Rehwild</b>		<b>Hirsch</b>		
- Schulter	8,20	14,00	- Schulter o. Knochen	7,20 15,00
- Schlegel m. Knochen	10,20	18,00	- Schlegel o. Knochen	13,20 19,00
- Schlegel o. Knochen	16,00	20,20	- Gulasch	7,20 15,00
- Gulasch	6,20	15,00	- Filet	30,20 35,20
- Rücken m. Knochen	19,00	30,00	<b>Wildhasen</b>	.
- Filet	35,00	45,20	<b>Stallhasen</b>	.

Aktuelle Preisinformationen unter [wochenblatt-dlv.de](http://wochenblatt-dlv.de)

### Terminmarktkurse Milchprodukte

Quelle: AMI-informiert.de

Schlusskurse, in EUR/t	31.08.2021	03.09.2021	07.09.2021
EEX			
<b>Magermilchpulver</b>	Oktober 2021	2.605	2.650
	November 2021	2.615	2.650
	Dezember 2021	2.625	2.657
	Januar 2022	2.615	2.655
	Februar 2022	2.615	2.655
	März 2022	2.630	2.614
	April 2022	2.620	2.650
<b>Butter</b>	Oktober 2021	4.150	4.130
	November 2021	4.175	4.140
	Dezember 2021	4.190	4.150
	Januar 2022	4.125	4.125
	Februar 2022	4.125	4.125
	März 2022	4.125	4.100
	April 2022	4.100	4.120
	Mai 2022	4.100	4.120

Kontraktvolumen für Butter und Magermilchpulver jeweils 5 t.



**AMI**  
natürlich informiert.

**Markt- und Preisinformationen**  
zusammengestellt von der  
Agrarmarkt Informations-Gesellschaft mbH  
Tel. (0228) 33 80 50 – [info@AMI-informiert.de](mailto:info@AMI-informiert.de)



**Bayerischer  
Bauernverband**  
Marktberichtsstelle